ANDHRA JYOTI VIJAYAWADA Regd. No. H/VJ 37

ఆంధ్రజ్యోతి

ఎడిటర్ : నార్ల వెంకటేశ్వరరావు

సంపుటి 15
సంచిక 29

విజయవాడ, జులై 29, 1974 సోమవారం

4 పేజీలు
18 పైసలు

ఉదయం

Telephone

ampro | గ్లూకోస్

తింటే చాలు శక్తిని పెంచే
ఆంప్రో గ్లూకోస్ బిస్కట్
వింటే చాలు నోరూరించే
ఆంప్రో గ్లూకోస్ బిస్కట్
విటమిన్లన్నింటికి మారుపేరే
ఆంప్రో గ్లూకోస్ బిస్కట్

AMPRO FOOD PRODUCTS, Hyderabad.

మహాత్మా పబ్లిక్ స్కూల్, నిడదవోలు
P.O. అన్నవరము, Via [illegible]
పశ్చిమ గోదావరి జిల్లా

"మహాత్మా విద్యాపరిషత్" అను [illegible] విద్యాసంస్థలు. విశాల గ్రామీణ వాతావరణములో. 10 వ. తరగతి వరకు [illegible].

మాన్యశ్రీ అనూరాధదేవిగారు [illegible] ప్రారంభోత్సవము అని పిరి. ఆగస్టు 1 నుండి తొలిపర్వ తరగతులు 6, 7, 8, 9, 10 క్లాసుల విద్యార్థులు. సెప్టెంబర్ విద్యార్థుల చేరికలు. [illegible] ఏంటరెన్స్ [illegible] రాయుడు.

వ్యవసాయ ఆదాయంపై పన్ను విధింపు: రాష్ట్రాలకు కేంద్రం సూచన: ముఖ్యమంత్రులతో చవాన్ చర్చలు

న్యూఢిల్లీ, జూలై 28— పార్లమెంటరీ బడ్జెట్ ప్రవేశపెట్టాలన్న తన కోరికగా, ఆదనపు వనరులు సమకూర్చుకోవటం కొరకు వ్యవసాయ రంగంలో సమీకరణకు తగ్గట్టు తీసుకోవాలని రాష్ట్రాలను కేంద్రం ఒత్తిడి చేస్తున్నది.

వైశ్యే సంక్షేమశాఖ కూడా పార్లమెంటరీ బడ్జెట్ ప్రవేశపెట్టే విషయాన్ని తోసివేసే వీలు లేదు.

ఆర్థిక మంత్రి శ్రీ వై. బి. చవాన్ ముఖ్యమంత్రులతో వరుసగా సమావేశాలు జరిపారని తెలిసినట్లు ఇరి రేపు ప్రారంభమవుతాయి. ఈ సమావేశాలు ఇటివల పరిణామాలు అయినప్పటికీ ద్రవ్యోల్బణం నిరోధానికి కేంద్రం ఇటీవల తీసుకున్న చర్యల కారణంగా. వాటికి ఇస్తున్న అధిక ప్రాముఖ్యత ఏర్పడింది.

గ్రామీణ ప్రాంతాలలోని పంటన్నులను నష్టాల ఎదిరించి తిరుగుబాటలను అరికట్టాలి. వారి వ్యయంలో కోత విధించవలసి అవసరాన్ని శ్రీ చవాన్ ముఖ్యమంత్రులకు ఈ సమావేశాలలో వొక్కి చెప్పగలరని అనుకున్నారు. శ్రీ చవాన్ రేపు కర్ణాటక ముఖ్యమంత్రిని కలవనున్నారు. ఆ ప్రదేశ్ ముఖ్యమంత్రితో సమావేశం ఆగస్టు 20 న నిర్ణయించబడింది.

కడచిన సెప్టెంబరులో శ్రీ చవాన్ 210 కోట్ల మేరకు పన్నులు విధించి, బడ్జెటలో 125 కోట్ల లోటును పూరించకుండా వదిలివేశారు. ఈ సంవత్సరం ప్రణాళిక, ప్రణాళికేతర పెట్టుబడులను సరిపరించిన రెండు కమిటీలు 600 కోట్లు లోటు వుండగలదని అంచనా వేశాయి, పెట్టుబడులలో 200 కోట్ల కోతలు విధించిన అనంతరం కూడా ఈ లోటు ఎర్పడుతుందని అని భావించాయి.

ఇందులో 200 నుంచి 250 కోట్ల కొరకు కొత్తగా పన్నులు విధించగలరని, మిగతాది రాష్ట్రాలకు వదలివేయగలరని భావిస్తున్నారు

విలాస వస్తువులపై భారీగా పన్నులు వేసే అవకాశం ఎక్కువగా వున్నప్పటికీ, వనరుల సేకరణకు ప్రధానంగా వ్యవసాయ రంగంపై తీవ్రంగా వ్యక్తులపై పన్ను విధించి, ప్రధాని, ఆర్థిక మంత్రి ఇటీవల చేసిన ప్రకటనలలో ఈ ధోరణి బాగా వ్యక్తమైంది.

అయితే, వ్యవసాయంరాష్ట్రాల పరిధిలో వున్నందున, ఇందుకు రాష్ట్రాలు మాత్రమే తీర్మానాలు తీసుకోవలసి వుంది. భూమిశిస్తు పెంచుట కాని, వ్యవసాయ ఆదాయ పన్ను విధించుటకా కేంద్రం రాష్ట్రాలకు సూచించ వచ్చు. వ్యక్తులలో పెట్టుబడి అంతరం పరిమాణంపై నిషేధం. వలన వ్యయంపై ఆదాయ ప్రమాణ పరిశీలనలో వున్నాయి.

కాశ్మీర్ సమస్యపై ఢిల్లీ చర్చలలో మరింత పురోభివృద్ధి

న్యూఢిల్లీ, జూలై 28— కాశ్మీర్ రాష్ట్రపతికి సంబంధించి రాష్ట్రాంగ అంశాలపై తర్కించ జరుగుతున్న భారత ప్రధాని శ్రీమతి ఇందిరా గాంధి, పాకిస్తాన్ అధ్యక్షుడు శ్రీ జుల్ఫికార్ అలీ భుట్టో మధ్య జరిగిన సమావేశాలలో ఈ విషయాలకు అంగీకారాలకి వచ్చినట్టు తెలుస్తున్నది.

కొన్ని విషయాలపై అంగీకారానికి వచ్చినట్టు తెలుస్తున్నది.

శ్రీ భుట్టో క్రిందటి గురువారంనాడు అకస్మాత్తుగా శ్రీనగర్ వెళ్ళి, షేక్ అబ్దుల్లాతో సంప్రదించి, ఇరువురూ సంతకాలు చేసిన పత్రాలు తమ పార్టీలకి చేరినవని అభిప్రాయపడుతున్నారు.

శ్రీ భుట్టో న్యూఢిల్లీ పాయింట్రం శ్రీనగర్ మధ్య ఇక్కడికి తిరిగి రాగానే శ్రీ ఫక్రుద్దీన్ అలీ అహ్మద్ తో, దాదాపు రెండు గంటలపాటు తర్జనభర్జనలు జరిపారు.

చర్చల కొనసాగింపు

న్యూఢిల్లీ, జూలై 28— పాకిస్తాన్ అధ్యక్షుడు మీర్ అబ్దుల్ భుట్టో, ప్రధాని శ్రీమతి ఇందిరా గాంధి ఎదుటి శ్రీ జి. పార్థసారథి కాశ్మీర్ సమస్యలు వివరించగలిగిన సమయం 60 నిమిషాలపాటు తర్జనభర్జనలు జరిపారు.

ఈ తర్జనలలో ఉపయుక్తకరమైన పరిష్కారాలు కనుగొనేందుకు ప్రయత్నించారు.

ఈ తర్జనలు రేపుకూడా కొనసాగుతాయి. పరిష్కారం కనుగొనగలమని శ్రీ భుట్టో తెలిపారు.

అధికారుల సస్పెన్షన్

బొంబాయి, జూలై 28— దాదాపు 30 000 అమెరికన్ డాలర్ మేరకు విదేశీ మారక ద్రవ్యం అక్రమరీతిలో పంపించిన పుట్టు అనుమానిస్తున్న ఇద్దరు రిజర్వ్ బ్యాంకు జూనియర్ అధికారులను నిన్న సస్పెండ్ చేశారు.

రాష్ట్రపతి ఎన్నికలో శ్రీ అహ్మద్‌కే ఓటు

కాంగ్రెసు అధ్యక్షుని విజ్ఞప్తి

న్యూఢిల్లీ, జూలై 28— రాష్ట్రపతి ఎన్నికలో పార్టీ అభ్యర్థి శ్రీ వి. వి. గిరి అలీ అహ్మద్‌కు ఓటు చేయవలసిందిగా ఎఐసిసి కాలేజీలోని అందరు సభ్యులు కాంగ్రెసు అధ్యక్షుడు దాక్టర్ శంకర్ దయాళ్ శర్మ నేడు విజ్ఞప్తి చేశారు.

పార్లమెంటు సభ్యులు, రాష్ట్రాల శాసనసభ్యులు ఆయన ఒక లేఖ వ్రాస్తూ, ప్రజలలో అనేక సంక్షోభాల అంచున ప్రతిపక్షంగా కాంగ్రెసు పార్లమెంటరీ పార్టీ శ్రీ అహ్మద్ అభ్యర్థిత్వాన్ని నిర్ణయించిందని తెలియచేశారు.

దేశానికి దేశం ప్రాథమిక విలువలకు, ఆదర్శాలకు చిహ్నంగా వుండాలని ఆయన పేర్కొంటూ, శ్రీ అహ్మద్ అంతటి మహనీయులు ఆదర్శాలైన ప్రజాస్వామ్యం, సెక్యులరిజం, సోషలిజంలకు అంకితమైనవారని చెప్పారు.

ఆఫ్ఘనిస్తాన్‌కు పాకిస్తాన్ బెదరింపు

తమవ్యవహారాలలో జోక్యాన్ని సహించబోమని స్పష్టీకరణ

ఇస్లామాబాద్, జూలై 23— తమ అంతరంగిక వ్యవహారాలలో జోక్యంచేయకూడదన్న ఆదేశాలు వేయవలసిందిగా తన రాయబారిని పిలిపించి ఆఫ్ఘనిస్తాన్‌కు పాకిస్తాన్ గత రాత్రి గట్టి హెచ్చరిక చేసింది.

జాయన్య పరిషత్తు రాష్ట్రం ఒబాదిరాష్ట్రం విషయంలో పాకిస్తాన్ వ్యతిరేక దుర్మార్గమైన రోదనని విడనాడక పోతే పాకిస్తాన్ గట్టి తగ్గ గొనగలదని విదేశాంగ కార్యాలయం ప్రతినిధి వెదిలించారు

జాయన్య పరిషత్తు రాష్ట్రం పెషావర్ పోవలను పాకిస్తాన్‌లో అంతర్భాగంగా తమ ప్రభుత్వం ఎగబడే వకాలదని ఇండియారేడియో ఆఫ్ఘన్ రాయబారి అబ్దుల్ రహమాన్ పజ్వాక్ చేసిన ప్రకటనను పాకిస్తాన్ విదేశాంగ కార్యాలయం తిరస్కరించింది.

కొత్తరైలుమార్గాలకుస్వస్తి: ప్రణాళికా సంఘం సూచన

న్యూఢిల్లీ, జూలై 28— ప్రస్తుత ఆర్థిక సంక్షోభం దృష్ట్యా, ఆర్థికపరంగా కొత్త మార్గాల నిర్మాణం ప్రారంభాన్ని కలిపి వేయాలని ప్రణాళికా సంఘం రైల్వే మంత్రిత్వ శాఖను కోరింది.

ఇటీవల జరిపిన ఒక సమావేశంలో ప్రణాళికా సంఘం ఈ సూచన చేసింది. అయితే ప్రణాళికలో చేపట్టబడిన కార్యక్రమాలు అసంపూర్తి విధులు పనులూర్చాలని రైల్వే శాఖ ఈ సమావేశంలో కోరింది.

అయితే ప్రణాళిక ముసాయిదాలో కొత్తగా రైలుమార్గం నిర్మాణానికి 100 కోట్ల కేటాయింపు జరిగింది. అనంతరం 41 కోట్లు కూడా ఇందులో చేరిస్తున్నది. కొత్త మార్గాల నిర్మాణ్యష్టాన్ని అధికంగా 100 కోట్లు కాదాలని రైల్వే మంత్రిత్వ శాఖ అర్థించింది.

ఆర్థికంగా ప్రస్తుతం వున్న అత్యంగ కష్ట పరిస్థితులలో మొదట అనుకున్న 100 కోట్లలోకూడా కొత్త పనులనారంభించవద్దనని ప్రణాళికా సంఘం తెలియచేసింది అందువల్ల అదనపు కేటాయింపులన్ సమస్యే లేదు ప్రణాళికా సంఘం స్పష్టంచేసింది

ప్రణాళికలో ప్రాధాన్య రంగాలను రక్షించవలసివున్నందున, త్వరలో చేపట్టవున్న పథకాలను కాస్తాలికంగా నిలవాలని సంఘం విజ్ఞప్తిచేసింది. అంతేకాక, అన్ని మంత్రిత్వ శాఖల వ్యయంలో కోత విధింపు అనివార్యమని కూడా సంఘం స్పష్టంచేసింది.

అయితే, అధునికీకరణ, విద్యుదీకరణ వంటి కార్యక్రమాల కొనసాగింపుకు ప్రణాళికా సంఘం అంగీకరించింది.

కల్తీసారాయి త్రాగి 12 మంది మృతి

హైదరాబాద్ పరిసర ప్రాంతాలలో దుర్ఘటన

("ఆంధ్రజ్యోతి ప్రతినిధి")

హైదరాబాద్, జూలై 28— నగర పరిసరాలలోని పొలంపల్లి, యాదాద్రి గ్రామాలలో గత రోజు, మంగళవారాలలో ప్రైవేట్ కలిపిన నాటుసారా త్రాగి ఇంతవరకు కనీసం 12 మంది తనువులు చాలిపోయినట్లు అధికారవర్గాల వల్ల తెలుస్తున్నది

అయితే, అధికారులు ధృవీకరించలేదు. మృతి చెందినవారు ఇంతవరకు ఎనిమిది మంది లెక్కలు తేలారని వారు తెలిపారు.

ఈ విషయంపై అధికారులు పరిశీలనలో అందోళన వ్యక్తంచేసిన తర్వాతనే పోలీసు ఎక్సైజ్ అధికారులు చురుకుగా వ్యవహరించారనే ఆరోపణ కూడా వినవస్తున్నది. వారు చురుకుగా వ్యవహరిస్తే వారి విందు ప్రాణాలు కాపాడడమే కాకుండా, నాటా త్రాగినవారికి తగిన వైద్య సహాయం కూడా అంది వుండేది.

"మాఘపూజ" సందర్భంలో ఆ రెండు గ్రామాలలో అల్వార్ పాలు దుకాణంలో 100 లీటర్ల నాటుసారా అమ్మకమైనట్టు తెలుస్తున్నది.

పోయివారం రాత్రి ఒకరు తనివితీరా, ఈ ఎవరయం ఒక జానపదపద్యాలు పోలీసు ఉన్న కారి కారి దృష్టికి తెచ్చినా వారు ఎందుకు పట్టించుకోలేదని తెలుస్తున్నది.

మంగళవారంనాటికి మరొక ముగ్గురు తనివితీరాక పోయినవారు ఒక ఉన్నత పోలీసు అధికారి వెళ్ళి పాలా కాంపర్స్ మూసివేయ తీసుకున్నారట

బుధవారంనాడు కూడా అమ్మకాలు కొనసాగాయి. ఆరోజు మరి ముగ్గురు తనివితీరా పోయినవారు ఒక ఉన్నత పోలీసు అధికారి వెళ్ళి పాలా కాంపర్స్ మూసివేయ తీసుకున్నారట

బుధవారంనాడు కూడా అమ్మకాలు కొనసాగాయి. ఆరోజు మరి ముగ్గురు తనివితీరా పోయినవారు ఒక ఉన్నత పోలీసు అధికారి వెళ్ళి పాలా కాంపర్స్ మూసివేయ తీసుకున్నారట

ఇదివరకు ఇలాగే మరణించిన వారి కుటుంబాలకు ఆర్థికసాయం అందించేందుకు ప్రభుత్వం నిర్ణయించింది. అంతేకాక, అన్ని మంత్రిత్వ శాఖల వ్యయంలో కోత విధింపు అనివార్యమని కూడా సంఘం స్పష్టంచేసింది.

అయితే, అధునికీకరణ, విద్యుదీకరణ వంటి కార్యక్రమాల కొనసాగింపుకు ప్రణాళికా సంఘం అంగీకరించింది.

సైప్రస్ భవితవ్యంపై గ్రీస్, టర్కీల విభేదాలు

జెనీవా, జూలై 28— సైప్రస్ సంక్షోభంపై గ్రీస్, టర్కీల మధ్య ఒప్పందాన్ని నిర్మించడానికి ఐక్యరాజ్యసమితి పక్షపాతంలో ప్రయత్నాలు జరుగుతున్నాయి. కాని, కొన్ని జటిలమైన రాజకీయ సమస్యలపై భేదాల కారణంగా ఈ విషయంలో కొంత ఎడంగా జరుగుతున్నది.

సైప్రస్ భవిష్యత్తుపై విభేదాలను పరిష్కరించడానికి గ్రీస్, టర్కీలు ప్రయత్నిస్తున్నాయి. ఈ శాంతిపాదన ప్రకారం అటు బ్రిటన్, అమెరికాల తోడ్పాటు కూడా స్వీకరిస్తున్నాయి. గ్రీస్, టర్కీలు దానికి ఒప్పందానికి వచ్చినట్టు తెలుస్తున్నది.

సైప్రస్‌లో టర్కీ సేనలను అదనంగా సమీకరించడాన్ని తగ్గించివేసినట్టు అంకారా వార్తలు తెలుపుతున్నాయి

టర్కిష్ ప్రధాని బులెంట్ ఎకిలిత్ అంకారాలో గ్రీస్ రాయబారితో సోమవారం సమావేశం జరిపారు.

సైప్రస్‌పై టర్కిష్ శాంతి ప్రణాళిక గురించి తాము ఇటీవల ఎట్టి నిర్ణయానికి రాలేదని నిన్న గ్రీస్ విదేశాంగ మంత్రి కారి మావ్రోస్ అన్నారు.

సైప్రస్‌లో కాల్పులు విరమణ ఉల్లంఘనలు చేయడానికి ఉద్దేశించిన ప్రకటనపై నిన్న బ్రిటన్, గ్రీక్, టర్కిష్ ప్రతినిధుల పార్టీ జరిగాయి. అయితే సైప్రస్ శాంతి ప్రణాళిక ఇంకా నిర్దిష్ట రూపాన్ని పొందలేదు.

భద్రతాసంఘం చర్చ

న్యూయార్క్, జూలై 28— ఐక్యరాజ్యసమితి భద్రతా సంఘం నిన్న సమావేశమై సైప్రస్‌లో కాల్పుల విరమణ ఉల్లంఘనల గురించి టర్కీపై సైప్రస్ చేసిన ఆరోపణల గురించి చర్చించింది.

జెనీవాలో శాంతి చర్చలు సంక్లిష్టీకరంగా కొనసాగుతున్న దృష్ట్యా అమెరికా బ్రిటన్ సంయోగపై నిన్నటి సమయంలో ఎట్టి తర్కం తీసికొనరాదని భద్రతాసంఘం అభిప్రాయపడింది.

భారతీయ లోక్‌దళ్ విధాన ప్రకటన

న్యూఢిల్లీ, జూలై 28— సోమవారం పత్రికా విలేకరులతో డాక్టర్ మార్క్స్ టంగ్ మాట్లాడుతూ అంతమొందించేందుకు, విదేశీయుల ప్రాధాన్యం వుండే వ్యాపారాలు తగ్గించి భారతీయ లోక్‌దళ్ కొరుకున్నది.

ఎమర్జెన్సీ పరిస్థితులలో రూపొందించిన ఈ కొత్త పార్టీ విధాన ప్రకటనను తరువాత వారం ఆమోదించింది.

భారతీయకరణం, పరిశ్రమలకు ప్రభుత్వ గుత్తాధిపత్యం ఏర్పరుచుకున్నదని. వైపు మృతులు, పర్మిట్లు, కోటాలవల్ల అవినీతి గొడ్డిపడడం, అవినీతి ప్రబలుతున్నాయని లోక్‌దళ్ అభిప్రాయపడింది.

ఉత్పత్తి వికేంద్రీకరణను పారిశ్రామికీకరిస్తున్నది.

శ్రీ ఎ. కె. గోపాలన్

అలెప్పీ, జూలై 28— అస్వస్థులుగా వున్న మార్క్సిస్టు పార్టీ నాయకుడు శ్రీ ఎ. కె. గోపాలన్‌ను నేడు డాక్టర్ వలియాథన్ నేతృత్వ చికిత్సకు నిమిత్తం త్రివేంద్రం ఆస్పత్రికి పంపారు.

ప్రెసిడెంట్ నిక్సన్ అభిశంసనకు జుడిషియరీ కమిటీ సిఫారసు

వాషింగ్టన్, జూలై 28— అమెరికా ప్రతినిధుల సభకు చెందిన జుడిషియరీ కమిటీ, సిసిడెంట్ నిక్సన్ అభిశంసించాలని సిఫారసు చేసింది.

వాటర్ గేట్ కుంభకోణాన్ని కప్పిపుచ్చేందుకు రాష్ట్రాంగంలోని 11 వ అధికరణ క్రింద ఆయన అభిశంసింపబడడానికి సిఫారసు చేసే తీర్మానాన్ని ఈ కమిటీ 27.11 ఓట్ల తేడాతో ఆమోదించింది.

ఈ ఓటింగ్‌లో 21 మంది డెమొక్రాట్లతోపాటు అధికార రిపబ్లికన్లు కూడా నిక్సన్‌కు వ్యతిరేకంగా ఓటు చేశారు.

అమెరికా అధ్యక్షుడు తొలగింపబడ్డ తరువాత అమెరికన్ కాంగ్రెసు కమిటీ సిఫారసు చేయడం 108 సంవత్సరాల అమెరికా చరిత్రలో ఇది రెండవ సారి.

1868 లో ప్రెసిడెంటు ఆండ్రూ జాన్సన్‌ను యుద్ధ శాఖ మంత్రిని తొలగించడానికి ప్రయత్నించినందుకు ఆయనపై సెనెట్ విచారణ జరిపింది. అయితే ఒక్క ఓటులో ఆయన శిక్ష తప్పించుకొన్నారు.

అభిశంసనకు సంబంధించిన ఆర్టికల్‌లో చివరి ఎనిమిది సెక్షనేలను కొట్టివేయవలసిందిగా కొంతమంది సభ్యులు ఒత్తిడి తీసుకొని వచ్చారు. తీర్మానాలను ప్రవేశపెట్టాలని ముందు భావించినవి, అయితే ఈ ప్రతిపాదనను ప్రస్తుతం ఈ ప్రయత్నాన్ని విరమించుకొన్నారని విశ్వసనీయ వర్గాలలో ఒకరైన డ్యాన్ సాండర్సన్ పత్రికలవారితో చెప్పారు.

మొదటి ఓటింగ్ ముగిసిన తర్వాత ఆయన మాట్లాడుతూ పరిస్థితి మార్చడానికి అవకాశం కానరావడం లేదు.

కమిటీ ఓటింగ్ వలితాన్ని భారత కాలమానం ప్రకారం [illegible] తెల్లవారుజామున 4-30 గంటలకు ప్రకటించారు.

జుడిషియరీ కమిటీ తరగి భారత కాలమానం ప్రకారం సోమవారం రాత్రి 8.00 గంటలకు సమావేశమౌతుంది.

అభిశంసనకు సంబంధించిన పత్రాలు ఆరు కర్సైన్ ఇంకా కమిటీ వద్దయాగ గెలుకొనవలసి వుంది. అవన్నీ అందడానికి ప్రత్యేక అభిశంసనపై నిర్ణయాలు గెలుకొనడానికి కాంగ్రెసు వాయిదాకు ఒక కార్యక్రమాన్ని రూపొందించారు.

ప్రతినిధుల సభలో మెజారిటీ అభిశంసనలో నిక్సన్‌ను పెనెట్ విచారణకు సంబంధిస్తుంది. అయితే నిక్సన్ తప్పించడానికి పెనెట్ మూడింట రెండువంతుల మెజారిటీ అవసరం.

జుడిషియరీ కమిటీలో నిన్న ఓటింగ్ జరిగినప్పుడు నిక్సన్ కాలిఫోర్నియాలోని తన స్వగృహంలో వున్నారు.

కార్యాలయం ఆధునికీకరణ

కలసిరావి మంత్రులు

("ఆంధ్రజ్యోతి ప్రతినిధి")

హైదరాబాద్, జూలై 28 కూర్చుని పనిచేయుటకే ఎమ్మెల్యేలు అలవడి కలిగి ఆస్కారం లేకుండా పర్యవేక్షణ అధునిక పొకడలు కల్పించేందుకు పెద్ద మొత్తంలో ధనం అడ్డుచేసిన ఈ కార్యాలయం గదిని బాగుచేసిన అనంతరం అందులో అనుగు పెట్టకుండానే మృతి చెందిన మంత్రులలో శ్రీ కాకాని రామలింగారెడ్డి రెండవ వారు

ఏడెనిమిది సంవత్సరాలక్రితం శ్రీమతి సి. మార్గరెట్ థాచర్ అధ్యక్షతన గురైన ప్పుడు ఆయనకూడా, అమాంగిలిని తక్కగా తీర్చి దిద్దడం పూర్తికాకనే అందులో అడుగు పెడకుండానే ఆయన మరణించారు.

సుమారు పదిరోజులక్రిందట పదవీకాలంలో శ్రీ రామలింగారెడ్డి గదిని బాగుచేస్తున్నారు. కృతిమ ఏరింగ్ ఏర్పాటుచేసి గది పూర్తిగా శీతలీకరణ చేసి కార్పెట్లు, ఆయనకు కుర్చీలు తదితరాలు ఏర్పాటు చేశారు.

ఏమి పూరిలవుతున్నది. రేపో, ఎల్లుండో ఆ గదిని ఆక్రమించుకోవడానికి ఉంది ఏదుగా వుంది.

అయితే మొదట శేదీ నుంచి శ్రీ రెడ్డి కార్యాలయానికి రాగలరని 15 రోజుల క్రితం అనుకున్నారు. అయితే ఆయన తన కార్యాలయంలో అడుగు పెడకుండానే తన్నుకుపోయారు.

శ్రీ రామచంద్రారెడ్డి నిస్వార్థ ప్రజాసేవ

హైదరాబాద్ సంతాప సభలో పలువురి నివాళి

("ఆంధ్రజ్యోతి ప్రతినిధి")

హైదరాబాద్, జూలై 28— ఆంధ్రప్రదేశ్ కాంగ్రెసు కమిటీ అధ్యక్షులు వేం. జరిగిన సంతాప సభలో ఉన్న హృదయంతో సంతాపం వ్యక్తం చేసిన రాష్ట్ర ఆర్థిక మంత్రి శ్రీ కాకాని రామలింగారెడ్డికి ఎలుగెత్తు నివాళి అర్పించారు.

గాంధి భవనంలో జరిగిన ఈ సభకు శ్రీ వీరమాతపేట పింగళి వాసుదేవ అధ్యక్షత వహించారు.

శ్రీ రామలింగారెడ్డి మృతి రాజకీయ రంగానికి తీరని లోటని అన్నారు. కాంగ్రెసు కార్యకర్తగా, విజయవాడ కాంగ్రెసు వాదిగా అయన రాష్ట్రానికి, ప్రజలకు వివిధ రంగాలలో, వివిధ సందర్భాలలో సేవచేశారని అన్నారు.

విజయవాడ పెదపులిపాటి మృత్యువు పట్టి యగా తీసుకెళ్ళి పోయి అన్నారు. శ్రీ రామలింగారెడ్డి అకాల మరణం కాంగ్రెసు పార్టీకి ఇంకా ఎంతో కృషిచేయగలిగి అన్నారు.

లోకం తీరు

"నేను కావాలన్నది రూపాయి. ఇప్పటి లెక్కన బట్టి దానివిలువ 33 పాయింట్ 9 పైసలే. ఇంకో రెండు రూపాయి లిస్తేగాని రూపాయి కాదు"

అధిక వ్యవసాయోత్పత్తికి నూతన కార్యక్రమాలు

భారత పరిశోధనామండలి రూపొందించినదట

న్యూఢిల్లీ, జూలై 28— వ్యవసాయోత్పత్తులను అధికం చేయడానికి భారత వ్యవసాయ పరిశోధన మండలి ఇటీవల కొత్తగా రూపొందించిన కార్యక్రమంలో, అధిక దిగుబడి వ్యవసాయ పద్ధతులకు ఎక్కువ ప్రాధాన్యత నిచ్చింది.

ఉత్పత్తి తగ్గకుండా, ఎరువులు, క్రిమి సంహారక మందులవంటి వ్యయపరిమితమైన పద్ధతులను రైతులు అవలంబించడాన్ని తగ్గించేందుకు కొత్త కార్యక్రమాన్ని రూపొందించారు.

ఈ కార్యక్రమంలో జరిగిన వ్యవసాయ విశ్వవిద్యాలయాల ఉపాధ్యక్షులు, వ్యవసాయ పరిశోధన సంస్థల డైరెక్టర్ సమావేశాలు జరిపి, ఇటీవల ఎంపిక కాలంలో పేర్కొనగా తీసుకోవలసిన చర్యలు గురించి తర్జించింది.

ఈ కొత్త కార్యక్రమంలో సంబంధ కాలం, పేద్దవు కొరకార్యాలు లభించడం వంటి అంశాలు ఎక్కువ ప్రాధాన్యత కలిగి వున్నాయి. వాతావరణానికి తగిన మందులు ఎక్కువ చేయకోవడం కూడా ఒక ప్రధాన మైన అంశం. వ్యవసాయ పనులు వర్షం కాలంలో అనుకూలపడేలా కూడా ముఖ్యాలు.

వరి వాడుకున్న నామను వర్షానికి తుకు నాడుతాం. మొక్కలు, మొక్కలు మధ్య తగినంత ఎడం, వాడు కొరివలో నిటికి వ్యత్యాసంగా పరిమాణాలు. తగినంత ఎరువు వల్లనూ అధికోత్పత్తికి మార్గాలు అని కార్యక్రమంలో సూచించారు.

వాటు పద్ధతుగా, రెండు నుంచి మూడు సెంటీమీటర్ల లోతున నాటాలని సూచించారు. ఎక్కువ మొక్కలు, మరీ లోతుగా నాటడం నష్టదాయకమని పేర్కొన్నారు.

కంపోస్ట్ ఎరువుల వాడకంతోపాటు, అధిక రాబడిని పరి పంటలకు హెక్టారుకు 40 కిలోల నత్రజని . అంతే ఎరువులలో పాస్ఫేటు వాడితే ఎక్కువ ఉత్పత్తి వస్తుందని పేర్కొన్నారు

పరిశోధనా కేంద్రాలు, అధికారులు, రైతులు, ఇతర సంస్థలు ఈ కార్యక్రమాన్ని అమలుపరచడానికి సహకరించాలని కోరారు.

ఈ కార్యక్రమాన్ని అమలుపరచడానికి అవసరమైన పరిశోధనలు, పరీక్షలు, ప్రదర్శనలు, శిక్షణ తరగతులు, సమావేశాలు, ప్రచారం, ఇతర కార్యక్రమాలు ఇందులో వున్నాయి.

ఈ కార్యక్రమాన్ని అమలుపరచడానికి ఆర్థిక సహాయం అందించడమే విధుగా ఉన్నదని అన్నారు.

సంజయ్ గాంధి వివాహ నిశ్చయం

న్యూఢిల్లీ, జూలై 28— ప్రధాని శ్రీమతి ఇందిరా గాంధి రెండవ కుమారుడు శ్రీ సంజయ్ గాంధికి, కేంద్ర మంత్రివర్గం సదివాలయంలో సైంటిఫిక్ ఆఫీసర్ లెఫ్టినెంట్ కల్నల్ శేజేందర్ ఎంగ్ ఆనంద్ కుమార్తె మనేకా ఆనంద్‌కు నేడు వివాహం నిశ్చయమైంది

వివాహ నిశ్చయ కార్యక్రమం నేడు జరుగుతుంది. కార్యక్రమానికి దగ్గర బంధువులు, స్నేహితులు హాజరయారు. అయితే, ఇంకా పెళ్ళి తేదీ నిర్ణయించలేదు. సెప్టెంబర్‌లో జరిగే అవకాశం వుంది.

18 సంవత్సరాల వయస్సుగల కుమారి మనేకా ఇటీవలనే జవహర్‌లాల్ నెహ్రూ యూనివర్సిటీలో ఆర్ట్స్ రాస తరగతిలో చేరారు. అంతకుముందు ఆమె శ్రీరామ మహిళా కళాశాలలో బి. ఎ. ఆనర్స్ చదువుతుండేది.

కల్నల్ ఆనంద్‌కు ఆమె మొదటి కుమార్తె. ఆమెకు ఎరొక పోదిరి, ఒక పోదుడు వున్నారు.

మారుతి కారును రూపొందించిన శ్రీ సంజయ్ గాంధి ప్రధాని రెండవ కుమారుడు. ప్రధాని మొదటి కుమారుడు రాజీవ్ గాంధి ఇటీవలనే వివాహం చేసుకున్నారు.

(5వ కాలం తరువాయి)

పర్వి పాలాయి కొనగోలు చేసుకుని వెళ్ళిన వారు వున్నారు. వారి పరిస్థితి ఏమిటో తెలియదు.

ఇంకా శుక్రవారంనాడు అస్వస్థులుగావున్న 40 మందికి డాక్టరు పరీక్షించి, పరిస్థితి విషమించిన 12 మందిని అనుమతిలో చేర్చినట్లు తెలుస్తున్నది. వారిలో కొందరు కడుపు నొప్పి, మోకాళ్ళకు దృష్టి మందగిస్తున్నదని వారు వున్నారు

1974 జులై 29 సోమవారం
శ్రీ ఆనంద నామ సంవత్సర
శ్రావణ శుద్ధ ఏకాదశి
ఏకాదశి: రా॥ 1_48
అమృతం: ప॥ 11_17
వర్జ్యం: సా॥ 5_12 నుంచి 6_58 వరకు

• • •

1974 జులై 30 మంగళవారం
శ్రీ ఆనంద నామ సంవత్సర
శ్రావణ శుద్ధ ద్వాదశి
ద్వాదశి: రా॥ 2_47
జ్యేష్ఠ: మ॥ 12_36
వర్జ్యం: రా॥ 9_12 నుంచి 10_55 వరకు

ఆంధ్రజ్యోతి
"తమసోమా జ్యోతిర్గమయ"

తూర్పు కృష్ణాలో 30 శాతం భూములలో మాత్రమే వరి నాట్లు

వరాభావం, ఎరువుల కొరత కారణాలని వ్యవసాయ శాఖ అసిస్టెంట్ డైరెక్టరు వెల్లడి

(ఆంధ్రజ్యోతి విలేకరి)

బందరు, జులై 28— వర్షాభావం, ఎరువుల కొరత కారణంగా ఈ ఏడా తూర్పు కృష్ణాజిల్లాలో 30 శాతం భూములలో మాత్రమే వరి నాట్లు పడినట్టు తూర్పు కృష్ణాజిల్లా వ్యవసాయ శాఖ అసిస్టెంట్ డైరెక్టరు శ్రీ ఎం. కె. ఎస్ ఆజీజ్ వాదం తెలియజేశారు.

తూర్పు కృష్ణాజిల్లాలో 4.6 లక్షల ఎకరాల సేద్యపు భూమికిగాను గత ఏడాది 60 శాతం భూములలో నాట్లు వేయగా, ఈ సంవత్సరం 30 శాతం మాత్రమే వరి నాట్లు పడ్డాయి.

ఈ ఏడాది రైతులు అధిక రాబడిని నిచ్చే పంటలు కూడా సాగుచేయడం లేదనీ అయన తెలిపారు. లేని పరిస్థితిలో రైతులకు ఎరువుల కొరత ఇబ్బందులేదు. ఇతర పంటలకు ఈ కొరత ఇబ్బందిగా మారింది. ఇప్పటికే వ్యవసాయ శాఖ అధికారులతో సంబంధాలు ఏర్పరుచుకుని ఈ సమస్యను పరిష్కరించేందుకు ప్రయత్నిస్తున్నారని శ్రీ ఎం. వి. కృష్ణారావు, శ్రీ బాబ్బం శ్రీరామమూర్తి వగైరా లు పాల్గొన్నారు.

తెలంగాణా సివిల్ అసిస్టెంట్ సర్జన్స్ అసోసియేషన్

(ఆంధ్రజ్యోతి విలేకరి)

హైదరాబాద్, జులై 28— సివిల్ అసిస్టెంట్ సర్జన్లకు మధ్యమార్గం తర్వాతి సృష్టించడానికి సంబంధించి ప్రభుత్వం తన దృష్టాంతంనుంచి వెనుకకు తగ్గుకున్నట్లు నే డిక్కడి జరిగిన తెలంగాణా సివిల్ అసిస్టెంట్ సర్జన్ల సంఘం నిర్ణయించింది.

సమ్మెలో పాల్గొన్న సివిల్ అసిస్టెంట్ సర్జన్లు తిరిగి విధులలో చేరేందుకు అంగీకరించారు. ఈ విషయాన్ని సంఘం అధ్యక్షుడు డా॥ ఎం. కె. ఎస్ ఆజీజ్ వాదం తెలియజేశారు.

తూర్పు కృష్ణాజిల్లా 4.6 లక్షల ఎకరాల సేద్యపు భూమికిగాను గత ఏడాది 60 శాతం భూములలో నాట్లు వేయగా, ఈ సంవత్సరం 30 శాతం మాత్రమే వరి నాట్లు పడ్డాయి.

ఈ ఏడాది రైతులు అధిక రాబడిని నిచ్చే పంటలు కూడా సాగుచేయడం లేదనీ అయన తెలిపారు. లేని పరిస్థితిలో రైతులకు ఎరువుల కొరత ఇబ్బందులేదు. ఇతర పంటలకు ఈ కొరత ఇబ్బందిగా మారింది. ఇప్పటికే వ్యవసాయ శాఖ అధికారులతో సంబంధాలు ఏర్పరుచుకుని ఈ సమస్యను పరిష్కరించేందుకు ప్రయత్నిస్తున్నారని శ్రీ ఎం. వి. కృష్ణారావు, శ్రీ బాబ్బం శ్రీరామమూర్తి వగైరా లు పాల్గొన్నారు.

పుట్టబోయే బిడ్డలపై ధూమపానం ప్రభావం

న్యూఢిల్లీ, జులై 27— పొగ త్రాగే తండ్రులకు పుట్టిన బిడ్డలకంటే పొగ త్రాగే బిడ్డలకే అంగ వైకల్యం రెండింతలు తప్పిస్తున్నది.

ఈ విషయంపై వ్రాసిన జర్మనీకి చెందిన ఇద్దరు శాస్త్రవేత్తలు పరిశోధనలు జరిపారు.

తండ్రి పొగతాగే అలవాటు పిండం ప్రభావం తెస్తుందని, తరిగూడా ధూమపానానికి అలవాటు అయిన ప్రభావ తప్పక పుట్టబోయేటి ధూమ జరిగింది.

రోజుకు పది సిగరెట్లు తండ్రి త్రాగితే మరణించిన శిశువులు పుట్టడం ఎక్కువగా వుంది.

నక్సలైట్ ఖైదీలు

అసెంబ్లీలో ప్రశ్నోత్తరాలు

హైదరాబాద్, జులై 27— అసెంబ్లీలో పలువురు ప్రశ్నకు హోంమంత్రి వంశీమోహన్ మంత్రి సమాధానం చెబుతూ ఆరెస్టుచేసినవారిలో నక్సలైట్లకు వారా హుకుంగా సహకరిస్తున్నారని తెలియజేశారు. కష్టపడ్డారితో బాధపడుతున్నవారిని తెలుపడేగా వుంటుందనేదని. ఆ వ్యాధి ప్రాణ మిత దిశలో వుండడమే అందుకు కారణమని మంత్రి చెప్పారు.

కమ్యూనిస్టు సభ్యుడు శ్రీ రజబ్ అలీ మాట్లాడుతూ, నక్సలైట్ల ఉద్యమం నిర్వీర్యం అయిందనీ, ప్రభుత్వం వారి పట్ల ఉదారంగా వ్యవహరించి విడిచి పెట్టాలని కోరారు.

కాంగ్రెసు సభ్యుడు శ్రీ ఏ. హెచ్ కాశయ్య మాట్లాడుతూ ప్రభుత్వ దృష్టిలో నక్సలైట్లంటే ఎవరో తాను తెలుసుకోగోరుతున్నానన్నారు. అలాకాకుండా పిలల అదికారులు ఎవరినైనా నక్సలైట్లుగా పేర్కొనవచ్చునా? అని ప్రశ్నించారు.

మంత్రి: ఇది సాధారణం కాదు. నేను ఉపాధ్యాయుడుగా వ్యవహరించడం లేదు ఇక్కడ.

శ్రీ శ్రీరాములు మాట్లాడుతూ మంత్రి పోలీసు ఎదుట విచారణ వ్యక్తం చేశారు. అటువంటి దాన్నిలపై బ్రిటిష్ ప్రభుత్వాలు కూడా అంతపనిదీ జైళ్ళలో వుంచలేదని అన్నారు.

నక్సలైట్లు నిర్దిష్ట కేసులలో పాల్గొన్నారని ముఖ్యమంత్రి చెప్పారు.

వరద కమిటీ నియామకాలని శ్రీ పి. వి. కె రావు చేసిన మాటకు ముఖ్యమంత్రి సమాధానం చెప్పలేదు. ముఖ్యమంత్రి పోలీసు మన ప్రత్యేకత్వాన్ని విడనాడాలని శ్రీ రావు అన్నారు.

హత్యలు ఇతర దౌర్జన్య అధికారుల ద్వారా ప్రజాస్వామ్యం పరిగణించడానికి ఉద్రేకపడ్డ నేరాలు నక్సలైట్ల ప్రభుత్వం తప్పక తీసుకోక తప్పదు అని ముఖ్యమంత్రి చెప్పారు.

నక్సలైట్ల పేరిట పోలీసులు చేసిన పనులు గాయపడుతున్నారని శ్రీ ఎం. వి. రెడ్డి ప్రస్తావించారు. ఎలుగు నక్సలైట్ల ఆ అధ్యయనంతో సంబంధాలు ఏమలుకున్నారని, వారిని విడుదలచేయాలని అయన కోరారు.

అటువంటి కేసులను ప్రభుత్వం సాధ్యమైనంతవరకు వెనక్కి తీసుకుంటుందని ముఖ్యమంత్రి చెప్పారు.

హోంమంత్రిగా వున్నప్పుడు శ్రీ వెంగళరావు పోలీసు మన సత్యంతోనే వ్యవహరించే తాను ఎలాగు చేసుకోలేనని కూడా ముఖ్యమంత్రిగా మారినా దృష్టితో పనిచేయాలని శ్రీ వద్యాపీరావు అన్నారు.

మొత్తం మీద నక్సలైట్ల మానవతా దృష్టి వుంది అని ముఖ్యమంత్రి వ్యాఖ్యానించారు.

అధికాహారోత్పత్తికి వివిధ శాఖల సమన్వయం

కమిషనర్‌ను నియమించినట్టు శాసనసభలో ముఖ్యమంత్రి వెల్లడి

(ఆంధ్రజ్యోతి విలేకరి)

హైదరాబాద్, జులై 27— అధికాహారోత్పత్తికి సంబంధించిన ఇరిగేషన్, వ్యవసాయం, సహకారం, ఇతర శాఖల కార్యక్రమాలను సమన్వయపరచడానికి ప్రత్యేక కమిషనర్‌ను నియమించినట్టు ముఖ్యమంత్రి శ్రీ వెంగళరావు ప్రకటించారు.

పైన తెలియజేసిన అన్ని శాఖల పని విధానాన్ని ప్రత్యేక కమిషనర్ సమన్వయపరచి, అధికాహారోత్పత్తి పరిమితి ఎక్కువ కావడానికి వనరులు సమకూర్చేందుకు కార్యక్రమాలను రూపొందిస్తారని ముఖ్యమంత్రి చెప్పారు.

లాభదాయకంకాని కార్యక్రమాలపై ప్రభుత్వం ఎక్కువ మొత్తాలను వ్యయం చేస్తున్నదని సభ్యులు చేసిన విమర్శను ప్రస్తావించి, ఇప్పుడు దానిని సవరించవచ్చునని శ్రీ రావు అన్నారు.

భూకమతాల పరిమితి చట్టం

ప్రస్తుత పార్లమెంటు సమావేశంలో భూకమతాల పరిమితి చట్టం రాష్ట్రాంగీకారం లభించి తొమ్మిదవ షెడ్యూలులో చేర్చవచ్చునన్న ఆశాభావాన్ని ఆయన వ్యక్తం చేశారు. పట్టణ ఆస్తుల పరిమితి చట్టం తీసుకురావడానికి కేంద్రానికి రాష్ట్ర ప్రభుత్వ అధికారం చెప్పినట్టు ముఖ్యమంత్రి తెలియజేశారు. అయితే కూడా త్వరలో పంపుదామన్న ఆశాభావాన్ని ఆయన వ్యక్తం చేశారు.

పిలువనేసిన పిసాలో సారాయి అమ్మే ఎత్తివేసిన విషయం గురించి పరిశీలించవలసిందని ఎత్తిచూపి కోరిన ప్రభుత్వం కోరిందని అయ చెప్పారు. కల్తీ జరుగకుండా అమ్మేందాలా చర్యలు తీసుకుంటామని ముఖ్యమంత్రి హామీ ఇచ్చారు.

ప్రతిపక్ష నాయకుడు శ్రీ వి. శ్రీకృష్ణ వర్మ ప్రారంభిస్తూ, ఉపాధికల్పన అవకాశాలను ఎక్కువ చేయవలసిన అవసరాన్ని గురించి పొక్కిచెప్పారు. కనీస వేతనాలు పెంచుకోవాలన్నారు. పరిశ్రమ వనరులను పెంచుకోవాలన్నారు. ధరల పెరుగుదలను అదుపులో పెట్టాలని అయన వాదించారు. కొన్ని సందర్భాలలో ప్రభుత్వం వృద్ధి తప్పుతున్నదని అయన ఆరోపించారు.

రాష్ట్రంలో భూసంస్కరణలు అమలులో జాప్యంపై వివరాలు వ్యక్తంచేసి, భూసంస్కరణలకు హరిజనులకు భూములు కేటాయించారు. దేవాలయాల భూములు వివరాలు చూడడానికి ఉన్నత స్థాయి కమిషన్‌ను ఏర్పాటు చేయాలని అయన కోరారు.

నేడు జరిగిన చర్చలో శ్రీ ఎం. శ్రీరాములు, శ్రీమతి టి. అహల్యారాయి, శ్రీ టి. టి. ఎర్రన్నాయుడు, శ్రీ కె. రంగారావు, శ్రీ వి. వి. కె రావు ఎం. వి. కృష్ణారావు కూడా పాల్గొన్నారు.

రాజీనామాకు శ్రీ గఫూర్ సంసిద్ధత

శ్రీ జయప్రకాష్ ఆందోళన విరమించాలని షరతు

పాట్నా, జులై 27— పర్యవేక్షణ అయకుడు శ్రీ జయప్రకాష్ నారాయణ్ ఆందోళన విరమించి దేశంలో ప్రజాస్వామ్య వ్యవస్థను విధ్వంసం ప్రకటించి సర్దుబాటే తాను రాజీనామా చేయుటకు బీహార్ ముఖ్యమంత్రి శ్రీ గఫూర్ ఏదు ఎకటించారు.

బీహార్ ప్రదేశ్ యూత్ కాంగ్రెస్ వరసు ప్రారంభిస్తూ శ్రీ జయప్రకాష్ నారాయణ్ అనుయాయులు లక్ష్యాలనుకు హింసాయుత పర్యటనకు దిగుతున్నారని ఆరోపించారు.

ప్రస్తుత పరిస్థితులలో అదర్శ పోరాటాలు పర్యవసరిగా వ వహరించతగునని శ్రీ గఫూర్ అన్నారు.

బ్యాంకుల అధికార్ల వేతనాలు

లోకసభలో కేంద్ర ఆర్థిక మంత్రి వివరణ

న్యూఢిల్లీ, జులై 28— జాతీయం చేసిన బ్యాంకుల అధికార్ల వేతన వ్యవస్థను ఒక సహేతుకమైన స్థాయికి తగ్గించే తీసుకువచ్చడానికి ప్రభుత్వం ఏర్పరుచిన కమిటీ కొన్ని సిఫార్సులను సిఫారసుచేసింది.

సదరు కమిటీ సిఫారసులను పరిశీలించి ఈ విషయం కేంద్ర ఆర్థిక మంత్రి శ్రీ చవాన్ మొన్న లోకసభలో తెలిపారు.

కౌలాలంపూర్‌లో కాకుల బెడద

కౌలాలంపూర్ జులై 27— ఇక్కడకు 32 మైలు దూరాన గల కొంగ పట్టణంలో ప్రజలకు కాకులు తల నొప్పిగా పరిణమించాయి. వీటి బెడదను తప్పించుకోవడానికి ప్రజలు అన్ని ఎయిర్ కండిషనర్లు వినియోగించే విధంగా మంత్రివర్గ సభ్యులు ఇవ్వవలసిన సలహా మంత్రి శ్రీ ఎలా సుబ్బా యూడు మొన్న చెప్పారు.

ఆంధ్రప్రదేశ్ ముఖ్య పట్టణాలు పరిధిలో పక్షి పట్టడం ఆపివేయాలని ఆయన సమాధానమిస్తూ పై విధంగా చెప్పారు.

మంత్రి సమాధానం అనంతరం తీర్మానం బిల్లుపై జరిపిన చర్చ తరువాత ఆయన సమాధానమిస్తూ పై విధంగా చెప్పారు.

ఆంధ్రప్రదేశ్ ముఖ్య పట్టణాల పరిధిలో పక్షి పట్టడం ఆపివేయాలని ఆయన సమాధానమిస్తూ పై విధంగా చెప్పారు.

ఇండియాపై పాకిస్తాన్ ఆరోపణలు

సమితి కార్యదర్శికి శ్రీ కేవల్ సింగ్ ఫిర్యాదు

న్యూయార్క్, జులై 28— ఇండియాపై పాకిస్తాన్ ఆధారరహితంగా అరోపణలు చెయ్యడంకు సమితి ప్రధాన కార్యదర్శి కర్ట్ వాల్డ్‌హీమ్‌కు సమితిలో పి కాశ్మీర్ ప్రతినిధి శ్రీ కేవల్ సింగ్ ఆందోళన తెలియజేశారు.

ఇండియా, అఫ్ఘానిస్తాన్‌లను గురించి పాకిస్తాన్ సమితి అసెంబ్లీలో ప్రధాని భుట్టో చేసిన ప్రసంగాలు ప్రస్తావించి శ్రీ కేవల్ సింగ్ ఫిర్యాదు చేశారు.

ఉప ఖండంలో మంచి ఇరుగుపొరుగు సంబంధాలు నెలకొల్పుకోవడానికి ఇండియా కృషిచేయగలదని కార్యదర్శికి శ్రీ కేవల్ సింగ్ హామీ ఇచ్చారు.

అప్పర్ ప్రైమరీ పాఠశాలల టీచర్ల కొనసాగింపు

ప్రభుత్వం ఉత్తర్వు

(ఆంధ్రజ్యోతి విలేకరి)

హైదరాబాద్, జులై 28— రాష్ట్రంలో అప్పర్ ప్రైమరీ పాఠశాలలో పని చేస్తున్న టి ఇస్. ఉపాధ్యాయులు సెకండరీ భాషా పండితుల పోస్టులను 1974-75 సంవత్సరానికి కొనసాగిస్తూ ప్రభుత్వం ఉత్తర్వులు జారీచేసినట్టు శాసనమండలి సభ్యులు శ్రీ ఎస్ రామకృష్ణయ్య, శ్రీ ఎం. బాలకృష్ణయ్య, శ్రీ డి. డి శివరామయ్య, శ్రీ ఎం. జె మాదిక్యారావు ప్రశ్నకు సమాధానం చేశారు.

ప్రభుత్వం సకాలంలో ఈ ఉత్తర్వులు జారీచేయకపోవడంవల్ల గత నవి మూసాలుగా వేతనాలు లభించని ఉపాధ్యాయులు వున్నారు. ఈ ఉత్తర్వులవల్ల 600 మంది టి ఇస్. అను. 1510 మంది సెకండరీ గ్రేడు భాషా పండితులకు వేతనాలు లభిస్తాయి.

రైల్వే రవాణా, ఛార్జీరేట్ల హెచ్చింపు ప్రతిపాదనలు

—31న కొత్త పన్నులతోపాటు

న్యూఢిల్లీ, జులై 27— ముప్పైన్నాలు లేనంత తీవ్రమైన ఆర్థిక సమస్యలు కొనసాగుతూ రైల్వేశాఖ ఎదుర్కొంటున్నది. ఈ ఎదురవుతున్న అడ్డంకులు పూరించడానికి రెండవ దఫా ప్రయాణ ఛార్జీలను పెంచవచ్చునని తెలుస్తున్నది.

కేంద్రప్రభుత్వానికి అదనపు వనరులను సమకూర్చడానికి ఆర్థిక మంత్రి శ్రీ చవాన్ ఈ నెల 31 వ తేదీన ప్రవేశపెట్టే బడ్జెట్ ప్రసంగంలో రైల్వే మంత్రి కూడా ప్రతిపాదనలుచేసే అవకాశం వుంది.

ప్రయాణ ఛార్జీలను హెచ్చించే అవకాశాలు కలిగిపోతాయి. అయితే, సరుకురవాణా రేట్లను పెంచడంద్వారా రైల్వేశాఖ అదనపు వనరులను సమకూర్చగలదని అనుకొంటున్నారు.

1974-75 వ సంవత్సరానికి కలిగిన నష్టాలనుబట్టి రైల్వేశాఖ ప్రతిపాదించినప్పుడు వర్తమాన సంవత్సరంలో 55 కోటి మేరకు లాభం వచ్చుతూ 136 కోట్ల రూపాయలకు ప్రయాణాలు సరుకుల రవాణా రేట్లను పెంచడం జరిగింది.

కరవుపరిస్థితి హెచ్చింపు, మూడవ వేతన సవరణ పథకం పిపాసుల ప్రభావంవల్ల వందకోట్ల రూపాయల వ్యయం అవుతుందని అంచనాకాగా సమకూరుతుంది ఉద్యోగులకు జీతాల హెచ్చింపు విషయంలో మిగిలిన ఒప్పందంవల్ల 80 కోట్లు వ్యయం అవుతుంది.

ఈ విధంగా వర్తమాన సంవత్సరంలో రైల్వేలకు 230 కోట్ల రూపాయల మేరకు లోటు వస్తుంది.

1974-75 వ సంవత్సరంలో అదనంగా రెండు కోట్ల 50 లక్షల టన్నుల సరకు రవాణా కాగలదన్న అంచనాపై నే బడ్జెట్‌లో అదనపు ఆదాయానికై అంచనాలు జరిగింది.

1974 ఎప్రిల్ నుంచి జరిగిన రైల్వే ఉద్యోగుల సమ్మె మాత్రమేగాక సరకుల రవాణా ధోరణి చూసినా ఈ లక్ష్యం సాధించడం అనుమానంగా వుంది.

ఇంకేకాక, సమ్మెవల్ల 60 కోట్ల రూపాయల ఆదాయం నష్టపోయింది.

రైల్వే కన్వెన్షన్ కమిటి ఈ మధ్యనే సమ్మెలకు సంబంధించి సమర్పించిన రైల్వేల ఆర్థిక పరిస్థితి క్రమక్రమంగా క్షీణిస్తున్నట్టు వివరించింది.

నిర్వహణా సామర్థ్యాన్ని, ఆదాయాన్ని పెంచడానికి పథకాలు అమలు గైకొనాలని రైల్వేశాఖకు కోరింది.

సంవత్సరంలో రెండుసార్లు ఆదాయం పెంచుకోవడం రైల్వేశాఖ పథకాలు గైకొనడం ఇది మొదటిసారి అవుతుంది.

శాసనమండలిలో గందరగోళం

మంత్రి శ్రీ వెంకట్రావు జోక్యంతో సర్దుబాటు

("ఆంధ్రజ్యోతి" ప్రతినిధి)

హైదరాబాద్, జులై 28— శాసన మండలి మొన్న గందరగోళంతో ప్రారంభమైంది.

వరి ప్రశ్నోత్తరాలతో ప్రారంభం కాగానే మొదటి ప్రశ్నకు ముఖ్యమంత్రి తరపున సమాధానం చెప్పవలసిన మంత్రి హాజరు కాలేదు.

ఈ ప్రశ్నకు సమాధానం ఏ మంత్రి చెబుతారు అని సభాధ్యక్షుడు శ్రీ నివర్తి ఏ కటుమబ్బయ్య రెండు మూడు పార్టీల ప్రశ్నించినప్పుడు మంత్రులు శ్రీ ఎం. వి. కృష్ణారావు, శ్రీ బాబ్బం శ్రీరామమూర్తి వరలే వున్నారు.

ముఖ్యమంత్రి తనకు ప్రశ్నగా సమాధానం చెప్పలేనందుగా మరొక మంత్రిని నియమించాలని కాని అయన కూడా వచ్చి కూడా కాలేదు ఇది చాలా తీవ్రమైన విషయం ఇక ముందు ఇలాంటివి జరగకూడదు అని ప్రతిపక్షాన్ని శ్రీ నివర్తి మందలించారు.

ఈ వరి వల్ల ఇంత నిర్లక్ష్యం పైగా ప్రదర్శించడం చాలా తీవ్రమైన విషయమని శ్రీ వి. వి. రామారావు ప్రభృతులు తమ తీవ్ర నిరసనను వ్యక్తం చేశారు.

అతడువాత మరొక ప్రశ్నను సభాధ్యక్షుడు చేపట్టగా, దానికి సంబంధించిన మంత్రి శ్రీ జె. చొక్కారావు కూడా సభలో లేరు.

అప్పుడు మంత్రి శ్రీ ఉపమోలు సత్యనారాయణ లేచి వ్యవసాయానికి సంబంధించిన మూడు ప్రశ్నలు వున్నాయి. సమాధానం చెప్పవలసిన మంత్రి శ్రీ చొక్కారావు అసెంబ్లీలో చిక్కుకుపోయి వున్నందున వరి సభకు రాలేకపోయారు. కాబట్టి ఈ ప్రశ్నలను మంత్రి పంపిన తరువాత చేసినట్లుగా నిర్ణయించి చేశారు.

మంత్రులు తమ బాధ్యతలను నిర్లక్ష్యం వహించడమే. సభాధ్యక్షులు ఎలా హెచ్చరించాలో అని శ్రీ ఎల్.ఎస్.రాజా అన్నారు.

"ఈ సమయం కేటాయించకతప్పదు. అసెంబ్లీలో మంత్రి శ్రీ చొక్కారావు చిక్కుకుపోయివున్నారు. ఈ విషయాన్ని సభ్యులు గమనించాలి" అని మంత్రి శ్రీ తమ్మినేని వెంకట్రావు మర్యాదపూర్వక నిజ నివేదనతో గందరగోళం ముగిసింది.

పోర్చుగీసు కాలనీలకు స్వాతంత్ర్యం

లిస్బన్, జులై 28— తమ మూడు ఆఫ్రికన్ వలసదేశాలకు స్వాతంత్ర్యం ఇవ్వడానికి పోర్చుగల్ సిద్ధంగా వున్నట్టు పనిచేస్తుంది. ఇందులో ఇంగ్లండ్ ఆంగోలా మొజాంబిక్ రేడియో, టెలివిజన్‌లో తెలిపిన ప్రసంగంలో తెలియజేశారు.

మొజాంబిక్, అంగోలా, గినియా-బిస్సావులు స్వాతంత్ర్యం పొందడానికి ఇప్పుడు అవకాశమేమీలేదు. ఇవన్నీ స్వాతంత్ర్యం పొందడానికి పోర్చుగల్ సిద్ధంగా వున్నట్టు ఆఫ్రికన్ రాష్ట్రాలకు వుండిన తమ గుర్తింపును అయన స్పష్టం చేశారు.

విషాదాలు వల్ల మృతుల సంఖ్య పదికి పెరుగుదల

బెంగుళూరు, జులై 28— మొన్న ఇక్కడ విషాదాలు జరిగినట్లుగా అనుమానించిన ఒకటున్న పంపుబావిలో పంపబడిన మృతుల సంఖ్య పదికి పెరిగింది. ఇప్పటికే ఇద్దరి మృతదేహాలు ఒకటి 40 ఏళ్ళ స్త్రీ కనిపించి మరణించింది.

దొంగ బిల్లులపై డబ్బు డ్రా

జమ్ములో వర్తకుల అరెస్టు

జమ్ము, జులై 28— హైదరాబాద్ పెద్ద లేబొరేటరీ దొంగబిల్లులతో డబ్బు తీసుకుంటున్నారని ఆరోపణలు ఇద్దరు వ్యాపారులను అరెస్టుచేశారు. వారు లేదంటే ఏ నిర్దిష్ట వివరాలు సరిగా చేయలేదట.

అవినీతి నిరోధక శాఖ మొన్న రాత్రి ఈ అరెస్టులు జరిపింది.

ఇదివరకున్న ఆరోపణలు ఏవి నిరూపణ, రేపటివరకు ఈ నేరారంగంలో అరెస్టు చేశారు.

బొంబాయిలో పెదఎత్తున గోధుమ స్వాధీనం

బొంబాయి, జులై 28— బొంబాయిలో పలు ప్రాంతాలలో దుకాణాలలో రూ యల విలువగల మూడు వేల క్వింటాళ్ళ గోధుమ పోలీసులు మొన్న పట్టి స్వాధీనం చేసుకున్నారు.

అక్రమ నిల్వచేసినందుకు పెట్టుకుంటి పోలు, చిల్లర వ్యాపారులను పోలీసులు అరెస్టుచేశారు.

జనవాక్యం

రావులపాలెం బస్‌స్టాండ్ దుస్థితి

తూర్పుగోదావరి జిల్లాలో మద్రాసు-కలకత్తా గ్రాండ్ ట్రంక్ రోడ్డుపైన ఆర్.టి.సి బస్సులకు పెద్ద జంక్షన్‌గా వున్న రావులపాలెం పట్టణ నెలకొల్పవలసిన బస్సుడిపోను కొన్ని కారణాలవల్ల రాజోలుకు మండలాలు చేయడం జరిగింది. అయితే, నిజానికి రాజోలు ఒకమూల ప్రాంతం అవడంవల్ల రావులపాలెం జంక్షన్ మీదుగా ప్రతి దినం వేళ్ళే బస్సులు ఆర్.టి.సి.వాళ్ళు అవసరాలను తీర్చలేకుండా వుంది.

రావులపాలెం బస్టాండులో సరైన బోర్డులు కాని, టైమ్ టేబుల్ బోర్డులు కాని లేకపోవడంవల్ల ప్రయాణికులకు చాలా ఇబ్బందిగా వుంది.

మామిడికుదురం, మండపేట, ర్యాలి వంటి పట్టణాలకు వెళ్ళే పలువురు యాత్రీకులు రావులపాలెం మీదుగా వస్తుంటారు.

అందువల్ల రావులపాలెం జంక్షన్‌వద్ద ఆర్. టి. సి డిపో ఏర్పాటు చేయాలని, పై పొరుగాండ కలిగించాలని అధికారులను కోరుతున్నాము.

— ఎం. వ. తిరెడ్డి,
రావులపాలెం

కాగితం రవులో పరీక్షా ఫలితాల ప్రకటన: ఒక సూచన

జాతీయ స్థాయిలోనూ ఎక్కువ కృషిచేస్తున్న "ఆల్ ఇండియా సర్వీసెస్" సంస్థలో పరీక్ష ఫలితాల ప్రకటనలో పై పడిన విషయం అందరూ ఎరిగిన విషయమే. కోర్టు కోరకమునుపలంగా పత్రికలవారు పరీక్ష ఫలితాలను సంగ్రహంగా ప్రచురించడమే కాకుండా. ఒక్కొక్కరి పూర్తిగా వివరించడంకూడా జరుగుతున్నది. ఈ పరిస్థితి ఫలితాలకోసం వెచ్చవుండే వేలాది విద్యార్థులకు, వారి తల్లిదండ్రులకు విరాగా. వ్యాపారాన్ని కలిగిస్తున్నది.

అభ్యర్థులందరికీ కాగితం కొంతకాలం పరిస్థితి కలవరం కలిగి ఈ తరువాతనే పరీక్ష ఫలితాలను వెబ్‌సైట్‌లకు యూనివర్సిటీ అధికారులు, ఇంటర్, సెకండరీ బోర్డు అధికారులు ప్రత్యామ్నాయం ఏర్పాటు చేయవలసిన విషయం అవసరమవుతుంది

పరీక్షాధికారి కాల్చివేత

సిలింద్ జిల్లా బీహార్ ఎగ్జిక్యూటివ్ ఇంజనీరు కిషోర్ కాలేజీలో పరీక్ష హాలుకు వెళ్ళుతున్న అధికారి ఎవ కాల్చివేయగా అయన మృత్యువాయంత్రం అనుమానిస్తున్నారు.

కేంద్ర మంత్రి శ్రీ బ్రహ్మానందరెడ్డి 65 వ జన్మదినోత్సవం

హైదరాబాద్, జులై 28— కేంద్ర కమ్యూనికేషన్స్ మంత్రి శ్రీ కె. బ్రహ్మానందరెడ్డి నేడు 65 వ జన్మదినోత్సవం జరుపుకున్నారు

రాష్ట్ర మంత్రులు, కాంగ్రెస్ నాయకులు, వారి మిత్రులు ఇందులో శ్రీ బ్రహ్మానందరెడ్డి కలుసుకొని అయనకు శుభాకాంక్షలు తెలిపారు.

బీహార్‌లో పరీక్షాధికారి కాల్చివేత

పరీక్షలకు విద్యార్థుల హాజరు పరిస్థితి బాగా మెరుగు

పాట్నా, జులై 28— పాట్నా, మగధ విశ్వవిద్యాలయాలలో పరీక్షలకు హాజరు పరిస్థితి నిన్న ఇంకా మెరుగయింది.

ఇలా వుండగా, రెండు విశ్వవిద్యాలయాలు తమ పరీక్షలు దీర్ఘకాలం వెళ్ళకుండా పట్టు పట్టినట్టు తెలియచేసింది. వీరి నిర్ణయంలో ఇప్పటికే అధికారులను యమందాలు రాష్ట్ర ప్రభుత్వం తరలిపెట్టింది

పరీక్షాధికారి కాల్చివేత

సిలింద్ జిల్లా బీహార్ ఎగ్జిక్యూటివ్ ఇంజనీరు కిషోర్ కాలేజీలో పరీక్ష హాలుకు వెళ్ళుతున్న అధికారి ఎవ కాల్చివేయగా అయన మృత్యువాయంత్రం అనుమానిస్తున్నారు

భూటాన్‌లో ఫ్యాక్టరికి ఇండియా ఒప్పందం

న్యూఢిల్లీ, జులై 27— భూటాన్‌లో ఎనిమిదికోట్ల రూపాయల వ్యయంతో సిమ్మెంటు ఫ్యాక్టరీ స్థాపనకై ఇండియా నేడు గ్రీన్ సిగ్నల్ ఇచ్చింది.

ఇక ఉప్పల సిమ్మెంటు ఉత్పత్తి చేసే ఈ ఫ్యాక్టరీ వల్ల సంవత్సరాలలో పని ప్రారంభిస్తుంది.

మునిసిపాలిటీల కాలపరిమితి

మెదక్, కరీంనగర్, తిరుపతి మునిసిపాలిటీల కాలపరిమితి ముగిసిన తర్వాత కూడా అవి మూసివేయాలని ప్రభుత్వం నిర్ణయించింది. కొన్ని ఎన్నికలు వ్యవహారాల మంత్రి శ్రీ బి. రామయ్య మొన్న చెప్పారు.

ఆంధ్రప్రదేశ్ మొన్న ఏడేళ్ల పదవీకాలం పిల్లపై జరిగిన తర్వాత తరువాత ఇలా అయిన సమాధానమిస్తూ పై విధంగా చెప్పారు.

మంత్రి సమాధానం అనంతరం తీర్మానం బిల్లుపై జరిగిన చర్చకు ఆయన సమాధానమిస్తూ పై విధంగా

వెంకటాచలం సమితిలో అధికరాలుబడివంగడాలు

నెల్లూరు, జూలై 28— వెంకటాచలం పంచాయతీ సమితి ఆఫీసును జిల్లా కలెక్టరు శ్రీ కె. ఓంకార్ ఇటీవల తనిఖీచేశారు. తన్యపరాయ (వరి) కలెక్టరు సమీక్షించారు. 1973-74 లో 6920 హెక్టారులో అధిక రాలుబడిరకాలు పండించారా? ఏ అనుకూలమైన లక్ష్యం 5000 హెక్టారులని పేర్కొన్నారు.

8.4 హెక్టారులో హైబ్రిడ్ జొన్న వేశారని అయ చెప్పారు. అసలు లక్ష్యం 20 హెక్టారులు మాత్రమే.

పంటలు క్రిమిసంహారక పిచికారీ. ఎరువు సరఫరా 22.28.7 రూపాయలు స్వల్పకాలిక ఋణాలుగా సమితిలో సబ్సిడీ కింద అరికించి కలెక్టరు ప్రకటించారు. "లక్ష్యం" రకాన్ని ఎక్కువ ప్రచారం చేయవలసిందిగా వ్యవసాయ అధికారులను కోరారు.

ఎత్తుగణాభివృద్ధి కార్యక్రమాలకింద తవ్వవలసిన. సుమారు గ్రామాలలో రెండు ప్రాంతాలు కొత్త పెంపకం కేంద్రాలు స్థాపించి ఉపాధిహామీ పథకంకింద మంజూరు చేయవలసి ఉంది.

సమితి సహకార కార్యకలాపాలను కలెక్టరు సమీక్షించారు. వ్యవసాయ పరపతి సంఘాలలో 7962 మంది సభ్యులు వున్నారు. 1973-74 లో 11.18.000 రూపాయలను స్వల్పకాలిక ఋణాలు క్రింద మంజూరుచేశారు. 1974-75 లో 10 లక్షల రూపాయలను ఇవ్వడానికి తలపెట్టారు. ఇందులో 4.73 055 రూపాయల మొత్తాన్ని ఈ సంవత్సరం జూన్ నాటికి సంఘాలు పట్టాయి. ఐహిక వరాల వ్యక్తిగత సమితి లక్ష్యం అమలు అయినట్లు కలెక్టరు శ్రీ కె. ఓంకార్ ఇటీవల తనిఖీచేశారు.

"అభినవ కుంభకర్ణుడు"

ప్రభుత్వానికి విరుదు ఇవ్వాలని కౌన్సిల్‌లో శ్రీ రాజు సూచన

("ఆంధ్రజ్యోతి" ప్రతినిధి)

హైదరాబాద్, జూలై 28— మెదక్ జిల్లా ఎం.ఎల్.ఎ. మువ్విపాలిటీలకు పరిమిత ముఖ్య ఆదాయాలు గడుస్తున్నా గ్రామపంచాయతీలు నిద్రపోయినందుకు ప్రభుత్వానికి "అభినవ కుంభకర్ణుడు" అన్న విరుదు ఇవ్వాలని మొన్న శాసనసభలో శ్రీ రాజు సూచించారు.

అయితే ఈ విరుదు స్వీకరిస్తున్నట్టుగా మంత్రి శ్రీ నర్సారెడ్డి "తమకు ఏమి ఇచ్చినా సంతోషంగా స్వీకరిస్తాము" అని అన్నారు.

వెంకటస్వామి (కాంగ్రెస్) సభ్యులు శ్రీమతి కె. రాజమణిదేవి లేవి "అభినవ కుంభకర్ణుడు విరుదు స్వీకరిస్తే జిల్లా గ్రామపంచాయతీలు జరిగినన్ని ఎన్నికలు జరగవు. అభివృద్ధి పనులు తమకు తమ వారికే తిరిగి ఇచ్చినట్లుండి అని అన్నట్లు. సభ్యులు హర్షధ్వనులు చేశారు.

సేట్ గెస్టుహౌస్‌లకు బకాయిలు

అసెంబ్లీలో ముఖ్యమంత్రి వెల్లడి

("ఆంధ్రజ్యోతి" ప్రతినిధి)

హైదరాబాద్, జూలై 28— 1970 1974 మధ్యకాలంలో హైదరాబాద్‌లో మూడు సేట్ గెస్టుహౌస్‌లు వాటిలో వున్న ఆస్తులు మరి 16 018.70 రూపాయల బకాయిలు వసూలు చేయవలసి వున్నదని మొన్న అసెంబ్లీలో శ్రీమతి తుమ్మలపల్లి పద్మావతి ముఖ్యమంత్రి సమాధానం చెప్పారు.

ప్రభుత్వ కార్మిక వ్యతిరేక వైఖరికి నిరసన వారం

సెప్టెంబర్‌లో జరపడానికి ఉద్యోగుల నిర్ణయం

("ఆంధ్రజ్యోతి" ప్రతినిధి)

హైదరాబాద్, జూలై 28— ప్రభుత్వ కార్మిక వ్యతిరేక వైఖరి, వేతనాల స్థాయిని అర్థవిమర్శకు విరుద్ధంగా పెట్టడం మొదలగు వారంలో జరపవలసిన ప్రదర్శనలు మరి రాష్ట్ర స్థాయి ఉద్యోగులు నిర్ణయించారు.

అఖిలభారత రాష్ట్ర ప్రభుత్వోద్యోగుల సమన్వయ సమితి కార్యదర్శి శ్రీ ఎ. శ్రీనివాసులు ఒక ప్రకటనలో రాష్ట్ర వ్యాప్తి వసతులు ఆగస్టులో జరుగుతాయని అ వసతులలో పాలుగొనాలని ఉద్యోగులు తమ ఉద్యోగులకు ఎవరికైనా చెప్పారు.

అ కార్యక్రమ గెలవనిచ్చి తుమ్మల గురించి సెప్టెంబర్ లోపల జరగనున్న సమావేశం. పెంపుదల తగు నిర్ణయం గెలవగలదని శ్రీ శ్రీ ముఖ్యులు పల్లిడించారు.

తంతి, తపాలాశాఖలో రిజర్వేషన్లు

షెడ్యూల్‌కులాలకు ఖచ్చితంగా అమలుజరపాలని విజ్ఞప్తి

"ఆంధ్రజ్యోతి" ప్రతినిధి

హైదరాబాద్, జూలై 28 తంతి-తపాలాశాఖలో షెడ్యూల్ కులాలు, జిల్లా వర్గాలకు రిజర్వేషన్ ఖచ్చితంగా అమలు జరగాలని కోరుతూ రాసవబ్బుడు శ్రీ పి. రామయ్య ఒక ప్రకటనలో కేంద్ర కమ్యూనికేషన్ల మంత్రి శ్రీ కాసు బ్రహ్మానందరెడ్డికి కోరారు.

కేంద్రప్రభుత్వ ఆదేశాలను అమలు చేయడమన్న అంటే-తపాలాశాఖలో అధికారులు నిర్లక్ష్యం చేస్తున్నారని ఆయన పేర్కొన్నారు.

రిజర్వేషన్లకు ఖచ్చితంగా అమలుజరిపి, సమస్యలోని వెనుకబడిన కులాలకు న్యాయం చేయాలని శ్రీ రామయ్య కోరారు.

వివాహ మహోత్సవం

కత్తిపల్లి, జూలై 28— స్థానిక ప్రముఖులు శ్రీ పల్లాపల్లి వెంకటేశ్వరరావు కుమార్తె మరి కాంతారావు గుడివాడ తాలూకా కమనూరు దాసప్పయ్య శ్రీయుల మంచి సత్య నారాయణ కుమారుడు డాక్టర్ ఉమామహేశ్వరరావుకు ఈ నెల 24న తేదీ రాత్రి ఇక్కడి ఋష్యరాజు ఆడిటోరియంలో వేద్యగ్రహణంతో ఘనంగా వివాహం జరిగింది. పెక్కు మంది బంధుమిత్రులు శ్రేయోభిలాషులు వివాహానికి హాజరై వధూవరులను ఆశీర్వదించారు.

ప్రభుత్వానికి సభాపతి సలహా

హైదరాబాద్, జూలై 28— శాసనసభ సమావేశాలు జరుగుతున్న సమయంలో ప్రభుత్వ విధానాలకు వ్యతిరేకంగా సభ్యులు ఎలా ప్రకటనలు చేయరాదు. తాము ఇచ్చిన రూలింగ్‌ను అక్షరాలా పాటించాలని శ్రీ పి. రంగారెడ్డి ప్రభుత్వానికి మొన్న సలహా ఇచ్చారు.

పీటి తీరులా రేజను 50 శాతం పెంచే ప్రతిపాదనను గెజెట్‌లో ప్రకటించడం పట్ల ప్రతిపక్ష నాయకుడు శ్రీ పి. శ్రీకృష్ణ పక్షాన ఎత్తి దృష్టికి తెచ్చినప్పుడు అయన ఈ సలహా ఇచ్చారు.

సభను చిన్నచూపు ప్రభుత్వ ఉద్దేశం కాదని ముఖ్యమంత్రి శ్రీ వెంగళరావు చెప్పారు. తిరిగి ఇలాంటివి జరిగకుండా చూస్తామని ఆయన హామీ యిచ్చారు.

ఈ రూలింగ్‌ను ప్రభుత్వం పాటించడంలేదని, అన్నివర్గాల విధాన ప్రకటనలు పరి వెలువడ జరుగుతున్నాయని సభాపతి అన్నారు. మంత్రుల ఇబ్బందిని నేను అర్థంచేసుకోగలను. అయితే ప్రభుత్వ కొత్త నా రూలింగ్‌ను అర్థంచేసుకుంటే మనమంతా సంతోషించాలని అని ఆయన కోరారు.

శ్రీ పాంచజన్యంకు సందలింపు

హైదరాబాద్, జూలై 27— పరిలో ప్రవర్తించేముందు అధ్యక్ష స్థానం అలంకరించి తీసుకోవాలని సభాధ్యక్షుడు శ్రీ ముఖ్య నిర్ణయ ప్రభుత్వ చీఫ్ విప్ శ్రీ పాంచజన్యంను మొన్న కొనిన మండలిలో మంచి లేదారు.

కమ్యూనిస్టు పక్షం సభ్యులు శ్రీ కె.ఎల్. మహేంద్ర ప్రసంగిస్తుండగా శ్రీ పాంచజన్యం తన స్థానంలో కూర్చుని ఒక వ్యాఖ్య చేయగా, శ్రీ మహేంద్ర వధ్యక్షుని దృష్టికి తీసుకువస్తూ "నన్ను మాట్లాడనీ పాటించవలసిందిగా" పాంచజన్యంకు సలహా యివ్వాలని విజ్ఞప్తి చేశారు.

దానిపై ఉపాధ్యక్షుడు శ్రీ పాంచజన్యంను మందలించారు.

ఉద్యోగుల సంఘం

పొన్నూరు, జూలై 28 — ఇటీవల శ్రీకాకుళం లో అర్బన్ బ్యాంకు ఎంప్లాయీస్ అసోసియేషనుకు ఈ కింద కార్యనిర్వాహక వర్గాన్ని ఎన్నుకున్నారు:

శ్రీ జి. వి. రమణ అధ్యక్షులు, శ్రీ ఎస్. సత్యనారాయణ ఉపాధ్యక్షులు. శ్రీ ఎం. నారాయణరావు జనరల్ సెక్రటరీ. శ్రీ కె. మన్యనారాయణ అసిస్టెంట్ సెక్రటరీ శ్రీ ఎస్. గోపాలం కోశాధికారి.

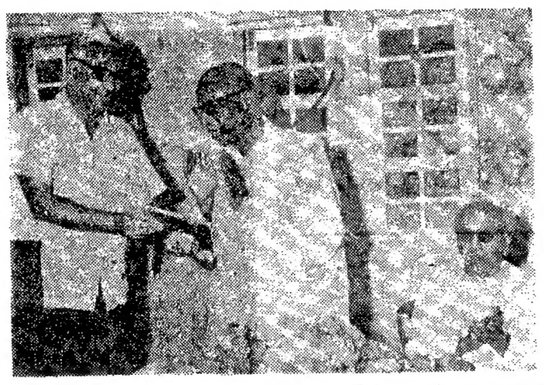

మంత్రి పశ్చిమగోదావరి జిల్లాల నుంచి కొవసమంత్రులకి ఎన్నికైన శ్రీ తిప్పిన బుల్లయ్యదు విజయవాడలో జరిగిన పత్రికా సంగమంలో శ్రీ కొట్టిన వెంకట కుటుంబరావు అభినందన పత్రాన్ని పరిశీలిస్తున్నట్టి ఫొటో. ప్రక్కన పత్రాధిపతులు డాక్టర్ టి. వి. ఎస్ శేషగిరిరావుకు కూడా చూడవచ్చు

తూర్పు గోదావరి జిల్లాలో ఆలస్యంగా వరి నాట్లు

("ఆంధ్రజ్యోతి" ప్రతినిధి)

కాకినాడ, జూలై 28— తూర్పుగోదావరి జిల్లాలో ఈ సంవత్సరం కూడా వరిసాగు పనుల కార్యకలాపాలు నత్తనడకగా ప్రారంభించాలేదు. జూన్ నెలలో జరిపిన వరులు రకుకు ఏ మాత్రం సంతృప్తికరంగా లేవు.

సెప్టెంబర్ తూర్పు డెల్టాలో వరగుణ వర్షపాతం 151 మి. మీ అంతేకాక, వర్షాలు రోజులు అల్పంగా విడుదలవేసిన కాల్వనీరుకూడా సమృద్ధిగా రాలేదు.

తూర్పు డెల్టాప్రాంతంలో ముప్పు రోజుల్లో ఎక్కువ మొత్తం వేసిన నారుమళ్ళు, పాడేకి పెరికి మాడిపోయాయి. దీనితో రైతులకు పోనుకోవలసివచ్చింది. విత్తనాలు కొంత ఎర్రడింది పరిణామంగా నల్లు నెల ఆలస్యమయ్యాయి

ఈ నెల రెండవ వారం నుంచి నాథ కార్యక్రమం ముమ్మరమయింది. సమృద్ధిగా నీరు లభ్యం కానందున, నాడి వెంబడి నాడిగా చేలు తడుపుతున్నారు

దీనికితోడు అదనమ్యపైన ఎరువు కొరత రైతును వేధిస్తున్నది.

పల్లాలోని మెట్టప్రాంతాలు, ఏజన్సీ ప్రాంతాలలో వర్షపాతం తక్కువ అయినందున రైతులు బాగా దెబ్బతిన్నారు. ఐదు మీరక తాలూకాలలో తుని, ప్రత్తిపాడు, పిఠాపురం, పరుగుగా ఇప్పుడు వరి సంవత్సరం తరువు ఎదుర్కొంటున్నాయి. ఈ ప్రాంతాలలో వరి నాగు పూర్తిగా లేదు. కొన్ని ప్రాంతాలలో మాత్రం వాటర్ సెంటలు పేరు. వర్షాలు లేనందున ఎలేసు ఎదిలో పీడులేదు. అంతేగాక, చెరువు నీరు కూడా నీరు చేరలేదు.

ఈ ప్రాంతంలో పొగుకు లాయికి అయి భూమి 85 శాతంలో ఇంతవరకు పంట వేయకపోవడం ఈ ప్రాంతాన్ని పరిచయించినవారికి గోచరిస్తుంది అక్కడక్కడ మాత్రం కొన్ని, వాణిజ్యపంటలు కనిపిస్తాయి.

సహకార కేంద్ర బ్యాంకుల కృషికి కలెక్టరు ప్రశంస

ఇటీవల ఇక్కడ జరిగిన తూర్పుగోదావరిజిల్లాలోని వాణిజ్య సహకార కేంద్ర బ్యాంకుల సమావేశంలో కలెక్టరు శ్రీ ఎస్. రంగారావు రాజమండ్రి అమలాపురం బ్యాంకుల కృషి కొనియాడారు. ఈ బ్యాంకులు వరుసగా అయిదు వేలు. మూడు వేల రూపాయల్లాభం సంపాదించుకుంటూ ఇవ్వడం అభినందనీయం అని ఆయన పేర్కొన్నారు.

అయితే మొత్తం మీద జిల్లాలో, కాకినాడ రాజమండ్రి, రామచంద్రపురం, అమలాపురం బ్యాంకులు ఎంత కృషి చేయవలసి వున్నదని కలెక్టరు అన్నారు. ఓవర్ డ్యూటిలు సాధ్యమైనంతగా తగ్గించాలని అయన బ్యాంకులను కోరారు.

గుంటూరు ఎక్సయిజ్ డివిజన్ రెండుగా విభజన

కమిషనర్ అనిల్‌డే వెల్లడి

"ఆంధ్రజ్యోతి" ప్రతినిధి

విజయవాడ, జూలై 28— గుంటూరు ఎక్సయిజ్ డివిజన్ రెండుగా కాకినాడ, గుంటూరు డివిజన్‌లుగా విభజించాలని ఆంధ్రప్రదేశ్ ప్రభుత్వం నిర్ణయించినట్లు స్టేట్ ఎక్సయిజ్ కమిషనర్ శ్రీ అనిల్‌డే ఇక్కడ వెల్లడించారు.

కాకినాడ డివిజన్‌లో శ్రీకాకుళం విశాఖపట్నం తూర్పుగోదావరి జిల్లాలు, గుంటూరు డివిజన్‌లో పశ్చిమ గోదావరి, కృష్ణా, గుంటూరుజిల్లాలు వుండాలనని అయన చెప్పారు. ఇప్పటివరకు ఈ అరు జిల్లాలు గుంటూరు ప్రధాన కార్యాలయంగా ఒక డివిజన్‌లో వుంటున్నాయి.

గుంటూరు డివిజన్‌ను రెండుగా విభజించడం వల్ల రాష్ట్రంలో మొత్తం అయిదు ఎక్సయిజ్ డివిజన్‌లు వుంటాయి

మిగతా మూడు డివిజన్‌లు ఇవి: హైదరాబాద్, వరంగల్ కర్నూలు. ప్రతి డివిజన్‌కు స్టేట్ ఎక్సయిజ్ డిప్యూటీ కమిషనర్ అధికారిగా వుంటారు.

ఉదయగిరి సమితిలో అభివృద్ధి కార్యక్రమాలు

—నెల్లూరుజిల్లా కలెక్టర్ సమీక్ష

("ఆంధ్రజ్యోతి" ప్రతినిధి)

నెల్లూరు, జూలై 28— ప్రతులు "తెల్లహంస" తదితర అధిక దిగుబడి నిచ్చే వరి రకాలను పెయాలని నెల్లూరుజిల్లా కలెక్టరు శ్రీ కె. ఓంకార్ ఉదయగిరి సమితిలోని రైతులకు తెల్పారు.

జూలై 22 23 తేదీలలో ఉదయగిరి సమితిలో అభివృద్ధి కార్యక్రమాలను సమీక్షించిన అయన పై విధంగా చెప్పారు.

ఉదయగిరి ప్రధాన గ్రామాలు విద్యుదీకరణ గురించి ప్రస్తావిస్తూ, ఉదయగిరి తాలూకా కాకుకర్లపల్లి పథకం మంజూరు కాగలదని అశిస్తున్నామని, ఆ పథకం మంజూరు అయితే వెంటనే ప్రతి గ్రామానికి విద్యుత్ శక్తి అందుతుగలదని కలెక్టరు చెప్పారు.

విద్యుత్ శక్తి సంపత్తు ప్రతిపాదనలు పంపడానికి వెంటనే ఎగు బోటా పేర్కొనవలసిందిగా విద్యుత్ శక్తి రెవిన్యూ, బాకీ అధికారులకు కలెక్టరు ఆదేశించారు.

సమితిలో పాడి కాయక కార్యకలాపాల గురించి ప్రస్తావిస్తూ లెదర్ కార్పొరేషన్ నెల్లూరులో ఒక డిపో ప్రారంభించాలని సంకల్పించినట్లు, అది ముడి పదార్థాలు సరఫరాచేయగలదని శ్రీ ఓంకార్ వివరించారు

మంచినీటి సౌకర్యం

సమితిలో మంచినీటి సరఫరా సమస్య గురించి కలెక్టర్ సమీక్షిస్తూ, మంచినీటి సౌకర్యాలు అభివృద్ధి పరిచే గురించి పథకం ప్రతిపాదనలను వివరిస్తూ బృహత్ పథకాన్ని రూపొందించవలసిందిగా బి. డి. ఓ. కలెక్టర్ కోరారు.

పీలాపురం చివరగుంటి గ్రామాలలో విద్యుదీకరణ వుండడం. పని కలెక్టరు ఆ దోసిన నెలిచుపుతూ ఆ గ్రామాలన్నింటికి రక్షిత నీటి సరఫరా పథకాలను రూపొందించుకోవలసి బాగ్దాపల్లి చేశారు

కావలివట్టాడు శ్రీ వెంకటసుబ్బయ్య మరి కొంత మంది గ్రామస్థులు సమర్పించిన మెమొరాండంలను గురించి ప్రస్తావిస్తూ, ప్రభుత్వ భూములు అక్రమించిన వారిలో ఆ భూములను భూమి లేని పేదలకు పంచి యివ్వవలసిందిగా తహసీల్దారు కలెక్టర్ ఆదేశించారు. పాక దుకాణాలకు కొటాలు పెట్టాలని కూడా యిచ్చారు.

గ్రామస్థులు ఎదుర్కొంటున్న సమస్యల గురించి అంతకుముందు కావలివట్టాడు శ్రీ పి. చెంచురామయ్య, సమితి అధ్యక్షుడు, గ్రామపంచాయతీలు ఎక్కువ మెమొరాండాలు సమర్పించారు. గ్రామస్థుల సమస్యలు కూడా కలెక్టరు మెమొరాండాలను స్వీకరించారు.

ఆ తర్వాత కలెక్టర్ శ్రీ ఓంకార్ అర్మూరు తాలూకా తిమ్మాయపాలెం గ్రామాన్ని సందర్శించి, ఇటీవల అగ్నిప్రమాదానికి గురయిన 79 మంది బాధితులకు ఇళ్ళస్థలాలకు పట్టాలు ప్రదానం చేశారు.

అక్కడకూడ ఎంపాయితి సమితి అధ్యక్షుడు శ్రీ జి. వి. కృష్ణారెడ్డి వినాశకరంగా యిచ్చిన 1600 రూపాయల చెలువగల వస్త్రాలు అందకూడ అయిన పంచిపెట్టారు.

ఈ సందర్భంలో కలెక్టర్ ప్రసంగిస్తూ, రగడి మంగారు చేసిన 6100 రూపాయలు కాక, ఇంకా అవసరమైన సహాయాన్ని అందజేయగలమని వాగ్దానం చేశారు.

అగ్నిబాధితులకు సహాయం చేయడంలో సమితి అధ్యక్షుడు చేసిన కృషిని, అధికారి శ్రీ ఓంకార్ ప్రశంసించారు.

పశువులకు సహాయ అర్థులు గిరికొన్నందుకు కలెక్టరుకు సమితి అధ్యక్షుడు శ్రీ వి.వి. కృష్ణారెడ్డి కృతజ్ఞత తెలిపారు.

ఈ సమావేశంలో ఈ కింద వారు పాల్గొన్నారు: నెల్లూరుజిల్లా కార్యదర్శి శ్రీ కె. సూర్యనారాయణ. కావలి రెవిన్యూ డివిజనల్ ఆఫీసర్ శ్రీ గాంధి, జిల్లా కోఆపరేటివ్ ఆఫీసర్ శ్రీ కె. ఎస్. స్వామి, వ్యవసాయ శాఖ డిప్యూటీ డైరక్టర్ శ్రీ కె. కోటేశ్వరరావు, జిల్లా ఎంప్లాయిమెంట్ ఆఫీసర్ శ్రీ కె. తేమ్మ, జిల్లా విద్యాశాఖాధికారి శ్రీ సుబ్బారెడ్డి, జిల్లా పరిషత్తు ఎగ్జిక్యూటివ్ ఇంజనీర్ శ్రీ రామ్మరావు, డివిజనల్ విద్యుత్ శక్తి శాఖ ఇంజనీర్ శ్రీ వెంకయ్య, జిల్లా గణాంక శాఖ అధికారి శ్రీ సుబ్బారెడ్డి, ఉదయగిరి తహసీల్దార్ శ్రీ రహమాన్, ఇతర ఉద్యోగులు.

కాకినాడలో డి. కేశవరావు మృతి

కాకినాడ జూలై 28— ఎస్సీ పరిషణ చేసిన రిటైర్డ్ మోటారు వెహికిల్స్ ఇన్‌స్పెక్టర్ శ్రీ డి. కేశవరావు మొన్న ఇక్కడ గుండెపోటుతో మరణించారు. అయనకు భార్య, ఇద్దరు కుమార్తెలు వున్నారు.

మార్కాపురంలో కొత్త పరిశ్రమ

మార్కాపురం, జూలై 28— వెనుకబడిన ప్రాంతాలలో చిన్నతరహా పరిశ్రమలను ప్రోత్సహించడానికి అఖిలభారత విశ్వకర్మ మహాసభ వర్కింగ్ కమిటీ ప్రెసిడెంట్ శ్రీ నిలబాటి సూర్యప్రకాశరావు ప్రకాశం జిల్లా మార్కాపురం తాలూకా అరేపాడు పేటను సందర్శించారు. జిల్లా తాలూకా సంతు పెద్దలు అయనను కలిశారు. మార్కాపురం ఆర్.డి.ఓ. ను కలిసికొని పరిశ్రమ స్థాపనకు తగిన స్థలాన్ని కేటాయించవలసిందిగా అర్థించారు. సభకు శ్రీ బోయపాటి శ్రీకృష్ణం అధ్యక్షత వహించారు. సభలో శ్రీ మార్కాపురం మాట్లాడుతూ మార్కాపురంలో శ్రీ చెన్నకేశవస్వామి పేరిట స్టీల్ పరిశ్రమను స్థాపించే విధానాన్ని తెలిపారు. సభలో సర్వశ్రీ వి. వీరాచారి, వి. గోవిందరావు, జి. నాగబ్రహ్మాచారి, కె. రాజమల్లాచారి ఉపన్యసించారు. శ్రీ పి. సర్వశాచారి వందన సమర్పణ చేశారు.

పారిశ్రామికులపై నక్సలైట్ల దౌర్జన్యం

విశాఖపట్నం జూలై 28— పరవరామ తంత్రప్రధానం పారిశ్రామికులు రేంజర్ ఇరువురు పారిశ్రామిక వర్గాల్లోనూ ఆసమానింత బయపడుతున్న మరా కొట్టినట్లు ఇక్కడికి అందిన సమాచారంవల్ల తెలుస్తున్నది.

అటవీ కాలంలో పనిచేసే కూలీలకు ఎక్కువ వేతనాలు చెల్లించాలని ఆ మరా బెదిరించగా, అదేగాక చేయడానికి తాము అశక్తులమని అ పారిశ్రామికులు అన్నారు. దానితో ఇద్దరు నక్సలైట్లు వారిని కొట్టారు.

బుచ్చిరెడ్డిపాలెంలో నాటకోత్సవాలు

బుచ్చిరెడ్డిపాలెం, జూలై 28— నెల్లూరు జిల్లా బుచ్చిరెడ్డి పాలెంలో కళాసమితి ఆధ్వర్యాన రెండవ "జాతీయ నాటకోత్సవాలు" జరిగాయి.

ప్రారంభోత్సవం సందర్భంగా బి. డి. ఓ. శ్రీ కె. శ్రీనివాసరావు అధ్యక్షత వహించారు. సిండికేట్ బ్యాంకు ఎజెంట్ శ్రీ ఎం. బి. ఎస్. రావు ప్రభృతులు ప్రసంగించారు. బహుమతి ప్రదానోత్సవం సందర్భంగా సమితి ప్రెసిడెంటు శ్రీ మేనపాటి కృష్ణారెడ్డి అధ్యక్షత వహించారు. బహుమతి ప్రదానం శ్రీ మేనపాటి శ్రీనివాసులు రెడ్డి చేశారు.

నాటకాలలో ప్రథమ బహుమతి ఇనమడుగు యంగ్‌మెన్స్ అసోసియేషన్ వారి "మరో మొహంజొదారో"కు లభించినది. నాటకంలో తిరుపతి కల్చరల్ కళాసమితి వారి "అత్మహత్య" ప్రథమ బహుమతి పొందినది.

అద్దంకి తాలూకా గ్రామోద్యోగుల సమ్మె

అద్దంకి, జూలై 28— అద్దంకి తాలూకా గ్రామోద్యోగుల యూనియన్ తమ సమ్మెను ప్రకటించింది. అధ్యక్షతన జరిగిన సమావేశంలో 1982 84-83 సంవత్సరపు వెట్టి అమలు చేయడానికి సమాధానం అసంతృప్తికరంగా కొట్టివేయడం ఇవ్వడంతో అద్దంకి తాలూకా గ్రామోద్యోగుల జరుపుతున్న సమ్మెను తప్పనిసరి చేయవలసి వస్తుందని తీర్మానించారు.

రామచంద్రపురంలో పెద్ద దొంగతనం

కాకినాడ, జూలై 28— తూర్పుగోదావరి జిల్లా రామచంద్రపురంలో ఇటీవల అర్ధరాత్రి శ్రీ బుర్రిపాలెం సుబ్బారావు ఇంట్లో దొంగలు పడి వెండి, బంగారు నగలు, వగైరా మొత్తం రు. 18 వేల విలువగల వాటిని అపహరించుకుపోయారు. పోలీసులు దర్యాప్తు చేస్తున్నారు.

పేద వైశ్య విద్యార్థినులకు ఆర్థిక సహాయం

గుంటూరు, జూలై 28— ఇక్కడి శ్రీలక్ష్మీ నగర్‌లోని శ్రీమతి కటారి రంగపల్లి తాయారమ్మ చారిటీస్ వారు ఎస్. యు. సి. ఐ. ఎస్. ఎస్. సి. మరి ఇతర పై తరగతులలో చదువే వైశ్య పేద విద్యార్థినులకు తగిన సహాయం చేస్తారు. అర్హులైన అప్లికేషన్లు పంపవచ్చు.

పిఠాపురంలో సాహిత్య సభ

పిఠాపురం జూలై 28— ఇటీవల స్థానిక "యూనిక్ సర్వీసెస్" ఆధ్వర్యాన ఇక్కడి సాహిత్య సభ జరిగినది.

ప్రముఖ నవలాకారులు శ్రీ సమరాజు సత్యనారాయణ శ్రీ పి. వి. స్వామి పరిచయం చేశారు. శ్రీ సమరాజు అరుణాక తెలుగు నవలలు గురించి ప్రసంగించారు.

యువజన శిబిరం

కర్నూలు, జూలై 28— కర్నూలు ప్రభుత్వ కళాశాల, పిల్లర్ జాతీయ కళాశాల విద్యార్థుల పెద్దపాడులో నిర్వహిస్తున్న యువజన శిబిరానికి జిల్లా పౌర సంబంధాధికారి శ్రీ ఎస్. దొర స్వామిరెడ్డి ప్రారంభోత్సవం చేశారు. శ్రీ ఎస్. కృష్ణయ్య స్వాగతం చెప్పారు.

నెల్లూరు పట్టణ బియ్యం పట్టివేత

నెల్లూరు, జూలై 28— నెల్లూరు మంచి కడప వెళుతున్న లారీని ఇటీవల ఉదయం విఘ్నవినాయకం డి. ఎస్. పి. శ్రీ ఎం. అనంతరామిరెడ్డి అడ్డుకొని, 20 వేల రూపాయలు విలువచేసే 140 బస్తాల బియ్యాన్ని స్వాధీనం చేసుకున్నారు. లారీ డ్రైవరుపై కేసు చేశారు.

కాకినాడ రేవు అభివృద్ధి పని ఇంకా ప్రారంభం కాని స్థితి

("ఆంధ్రజ్యోతి" ప్రతినిధి)

కాకినాడ, జూలై 28— కేంద్రం అప్పగించ తలపెట్టిన అభివృద్ధి కార్యక్రమం ఇంకా కాకినాడ రేవులో ప్రారంభంకాలేదు. ఇందుకు కేంద్రం నిధులు కేటాయించక పోవడం కారణంగా తెలుస్తున్నది.

రేవు అభివృద్ధి గురించి సిఫారసు చేసేందుకు వేసిన రెండు నిపుణుల సంఘాలు—గోర్ కమిటీ, ఇంజనీర్స్ ఇండియా లిమిటెడ్ వారు కాకినాడ రేవు అభివృద్ధి సాంకేతికంగా సాధ్యమేనని అభిప్రాయం వెలిబుచ్చారు. ఇక్కడి ఆహారంగా సహకారమైన వసుపాయాలు వున్నాయని, సహకారమైన రక్షణవున్నదని అని పేర్కొన్నాయి. ఈ రెండు వర్గాల సిఫారసులను పరిశీలించి ప్రధాన అంశాలు రేవులో 30 లక్షల టన్నుల వరకు రవాణా సౌకర్యమవుతుంది. ఇంకా అభివృద్ధికి కూడా అవకాశముంటుంది.

ఇక్కడి రేవుపై ఆధారపడి నిర్మించబడుతున్న బృహత్ పరిశ్రమ ఎరువుల ఫ్యాక్టరీ పని పురోగతిలో వున్నది. ఇందుకు అవసరమైన ముడిసరుకులు దిగుమతి కావలసిన దృష్ట్యా రేవును తక్షణం అభివృద్ధి చేయవలసిన అవసరం ఎంతయినా వున్నది

ఐదవ ప్రణాళిక కాలంలో రేవు అభివృద్ధికి 26 కోట్లు వెచ్చించి పెట్టాలని నిర్ణయించారు. ఇందువల్ల పరుకు రవాణా 200 కోట్లకు పెరుగుతుంది. ఈ దృష్ట్యా 26 కోట్లు చాలా తక్కువ కాదు.

అయితే ఆర్థిక కమిషన్ దృష్ట్యా 26 కోట్ల వితరణను సరిపరిచారు. దీనిని రెండు దశలు చేశారు. మొదటిదశలో 11 కోట్ల వ్యయంతో 15 లక్షల టన్నుల పరుకు రవాణాకు వీలుగా రేవును అభివృద్ధి పరుస్తారు. పరిచిన ఈ పథకం కూడా పాంకేతికంగాను, ఆర్థికంగాను ఆదరణ పాత్రమే.

ఎరువుల ఫ్యాక్టరీకి కావలసిన రెండు లక్షల టన్నుల ఇంధన బొగ్గునిల్వలకు లక్షల టన్నుల పొటాష్, రాక్‌ఫాస్ఫేట్, సల్ఫర్ దిగుమతికి వీలుగా కేవలం మీటరు పొడవున కాలువ త్రవ్వకాన్ని ఈ పథకం కింద తలపెట్టారు.

అవసరమైన పరుపాయాలు కల్పిస్తే ఇతర పరుకుల రవాణా 1977-78 నాటికి మరో 15 లక్షల టన్నులకు పెరుగగలదని గోర్ కమిటీ అంచనా.

1977-78 నాటికి అశించిన లక్ష్యం, ఎరువుల ఫ్యాక్టరీ విషయంలో పాటించాలంటే ఏటవ్ విధుల మంత్రాలు ద్వారా పరిచయిన పథకాన్ని చేపట్టారు. ఐదవ ప్రణాళికలో అలాగు మూడవ గడువిస్తున్నటికి ఇంకా పనికి ప్రారంభం కాలేదు. ఇందుకు ధన కొరత కారణం అని తున్నది అన్న వివరాలతో అంతరాలు మాత్రం నిదంగా నున్నాయి.

నెల్లూరుల "వ్యాధులకు వ్యతిరేకంగా యువకుల" శిబిరం

నెల్లూరు జూలై 28— జాతీయ సేవా పథకం క్రింద శ్రీ వెంకటేశ్వర విశ్వవిద్యాలయం ఆధ్వర్యంలో స్థానిక డి. కె. ప్రభుత్వ మహిళా కళాశాలలో "వ్యాధులకు అనారోగ్యకరమైన వ్యతిరేకంగా యువకుల శిబిరాన్ని ఇటీవల కలెక్టరు శ్రీ ఎం. గోపాల కృష్ణారెడ్డి ప్రారంభోత్సవం చేశారు.

కార్యక్రమానికి కళాశాల ప్రిన్సిపాల్ శ్రీమతి జి. కనకమ్మ అధ్యక్షతవహించారు. 15 రోజులపాటు ఈ శిబిరంలో 20 మంది మహిళా విద్యార్థినులు పాల్గొంటున్నారు.

తొలుత శ్రీమతి సుబర్నలాదేవి స్వాగతం పలికారు. కుమారి ఎ. జ్యోతి వందన సమర్పణ చేశారు

రాయవరంలో వన మహోత్సవం

కాకినాడ, జూలై 28— తొలకొత్త మొక్కలు నాటి వేల మొక్కలు అవుతాయని రాయవరం ఎంపాయితి సమితి అవరణంలో తూర్పుగోదావరిజిల్లా పరిషత్తు చేయగా శ్రీ ఎస్. పి. వి. కె. సత్యనారాయణరావు ఇటీవల వన మహోత్సవం పంచర్యంగా వనస మొక్కను నాటుతూ అభిప్రాయపడ్డారు

వ్యవసాయ శాఖ డిప్యూటీ డైరెక్టరు శ్రీ ఎ. అమ్మిరాజు జిల్లా పరిషత్తు కార్యదర్శి శ్రీ ఎస్. ఎ. పల్లారి, సమితి అధ్యక్షుడు శ్రీ టివిబ్బరావు పాల్గొన్నారు. కూడా తలోక మొక్కనాటారు. వి. డి. ఓ. శ్రీ వి. రామమోహనరావు వందన సమర్పణం చేశారు.

"జనతంత్ర సమాజ్" కార్యవర్గం ఎన్నిక

విజయవాడ, జూలై 28— ఇటీవల బొంబాయిలో శ్రీ జయప్రకాశ్ నారాయణ్ అధ్యక్షతన జరిగిన "జనతంత్ర సమాజ్" జాతీయ కార్యనిర్వాహక వర్గం కమిటీ సమావేశంలో శ్రీ ఎస్. ఎ. పల్కీవాలా, శ్రీ ఎస్. ఎం. జోషి సహాధ్యక్షులు, శ్రీ వి. ఎం. తార్కుండేగారు కార్యదర్శిగా ఎన్నికయారు. దాని కేంద్ర కార్యాలయం న్యూఢిల్లీలో వుంటుంది.

సమావేశంలో అయిదుగురు అధ్యక్షులు ఎన్నికయినారు. వీరిలో దక్షిణ ప్రాంతానికి విజయవాడకు చెందిన అడ్వకేట్ శ్రీ ఎం. వి. రామమూర్తి ఒకరు.

నెల్లూరు జిల్లా విద్యానగర్‌లో నేత్ర చికిత్స శిబిరం

హైదరాబాద్, జూలై 28— నెల్లూరు జిల్లా విద్యాన

అఖిల భారత వాప్యులారిటీ పోటీ

ఎంట్రీ ఫీజు లేదు — మీరు బహుమతిని గెలుచుకోవచ్చును.

సహాయమునకు 84 మీ తంగాలనమూనా

27	26	34
32	28	24
25	30	29

మొదటి బహుమతి: ఒక రాయల్ మోటర్ సైకిల్ లేదా పెట్రోమాక్స్ పెట్రోమాక్స్ బహుమతి: ఒక పెడెస్ట్రియన్ కాపీయింగ్ మెషీన్ బహుమతి: (100) బోయో అవాన్ మోటర్ 3 స్పీడ్ ఆఫీసు ఫ్యాన్ సరదా బహుమతి: ఒక్క రూపాయి విలువ గల 4 బహుమతి: 255/- విలువ గల 4 బహుమతి: ఒక్క పేడెస్ట్ పాన్ మీ ఆఫీసుకు చక్కని మిట్టమొదటి ఎంట్రీకి ఇవ్వండి. (పరిమితి కిస్తారం వాయిదా వేయబడింది.

25 (ఇరవై అయిదు) సంవత్సరాల క్రితం ఎవరికీ తెలియని ఆంగ్లేయుడు విజయవాడ. అప్పుడు అయిదూరాగా. ఎడుటూపడి మీ లాంటి 87 వ కొత్త ఎంట్రీలను పంపుతున్నారు ఇకనైనా ఇప్పుడు ఆయోగించి ఎంట్రీ పంపుట పూరించండి ఎంట్రీలకు వాడా కాగితము ఉపయోగించాలి బహుమతి గెలుచుకోదలచినవారు బహుమతికి వంతుందించి పోస్టేజీ, ప్యాకింగ్, ఫీజు పట్టి వారి ఎంట్రీలు హిందీ లేక ఇంగ్లీషులో పంపాలి, పరిక్షలు కోసం 45 పైసల స్టాంపులు పంపాలి.

ఆఖరి క్లోజింగ్ తేది 24-8-74 ఫలితాల తేది 25-8-74

Director: PLATO ENTERPRISES (-87) P.O.Box No 1171, Delhi-6

పాన్నూరు మునిసిపాలిటీ టెండరు నోటీసు

ది. 14-8-74 వ తేది సాయంత్రము 4.00 గంటల వరకు పొన్నూరు మునిసిపల్ ఆఫీసులో మునిసిపల్ కమిషనరుగారిచే గాని లేక వారి అధికారము పొందినవారిచే గాని దిగువ పేర్కొనబడ్డ పనులు చేయుటకు సీలుచేయబడిన టెండర్లు తీసుకొనబడును అదేరోజు సాయంత్రం 4-30 గంటలకు హాజరై టెండరుదార్లు వచ్చినట్లు తెలపవలసును. ది 12-8-74 వ తేది సాయంత్రం 5.00 గంటలకు పనుల మునిసిపల్ టెండరీ రు. 2/- లు చెల్లించి దరఖాస్తు పెట్టి టెండరు పేర్కొన్నవారు హాజరుకావచ్చును. ది. 14-8-74 వ తేదీ మధ్యాహ్నం 2.00 గంటలవరకు మాత్రమే టెండరు దాఖలులను స్వీకరించబడును. రోడ్డు రోలరు మునిసిపల్ రికార్డు కాంట్రాక్టర్లు మాత్రమే టెండర్లు పెట్టగలరు పాన్నూరు మునిసిపాలిటీ వారు ది. 9-8-74 వ తేదీ సాయంత్రం 5.00 గంటలకు పనులకు దాఖలుచేయని మరియు కాంట్రాక్టర్లకు టెండరు పెట్టుటకు అర్హత లేదని అమ్మబడును. టెండరు పనులకు తదితర వివరములు ఆఫీసు పనిచేయు కాలములో తెలుసుకొనవచ్చును.

(సం) యస్. పి. సాంబశివనాయుడు,
కమిషనరు & స్పెషల్ ఆఫీసరు.

షెడ్యూలు

క్ర. నెం.	వివరము	ఎస్టిమేటు మొత్తము	టెండరువల్ నిలవరావలసిన
(1)	(2)	(3)	(4)
		రు.	రు.
1	6 వ. వార్డులో రేపల్లె రోడ్డు ఇరువైపులనుండి మురుగు పారుదుకు కాల్వకట్టపై గల రోడ్డు రిపేరులు చేయుట	9 000/-	450/-
2.	5 వ. వార్డులో ఆదెయ్య ఇంటివద్ద గల బజారు మెటలు వేయుట	1,050/-	55/-
3.	7 వ. వార్డులో కోటేరు దొంకకు రిపేరులు చేయుట	7,900/-	395/-
4	7 వ. వార్డులో మాల చెడ్డుకు తూర్పు, దక్షిణం మరియు తూర్పు వైపుల గల రిటేనింగు రిపేరు చేయుట	3 500/-	175/-
5.	4 & 5 వార్డులలో గల సిమెంటు రోడ్ల మరమ్మత్తు R C C Slabs వేయుట	3 100/-	155/-
6.	4 వ. వార్డులో గుమ్మలూరెంలో తట్టి నుండి చిట్టి వెళ్ళు మార్గయ్య బావడి వరకు గల రోడ్డుకు మెటలు వేయుట	1 200/-	60/-
7.	4 వ. వార్డులో కొండా పుల్లయ్య ఇంటి వద్దకు మెటలు వేయుట	1 800/-	90/-
8.	3 వ వార్డులో తాలుక్కు ఆఫీసు వీధికి పోలింగు పరియు మెటలు వేయుట	1 600/-	80/
9.	4 వ వార్డులో రేపల్లె రోడ్డు నుండి తర్వా వరకు గల రోడ్డుకు మెటలు వేయుట	1 900/-	95/-
10	3 వ. వార్డులో గుర్రం మన్నారావు ఇంటి నుండి మంగమ్మ ఇంటివరకు వరదుకు పోలింగు మెటలు వేయుట	1,100/-	55/-
11.	10 వ వార్డులో యర్రాదిబ్బాలపై షెడ్ వద్ద R.C.C. Slab వేయుట	3 200/-	160/-
12	16 వ. వార్డులో తొగరుగొడ్డు నుండి కలపాల రేవయ్య ఇంటివరకు గల రిటైనింగు గోడలు రిపేరు చేయుట	3 300/-	165/-
13	16వ. వార్డులో సిహెచ్. భవనయ్య ఇంటి నుండి బి. వెంకట్రాయుడు ఇంటివరకుగల రిటైనింగు గోడలు కట్టుట	2 400/-	120/-
14	1వ. వార్డులో కోటాయిదు వెనుక రోడ్డు రిపేరులు చేయుట.	7 300/-	365/-
15	6 వ. వార్డులో ఆదెయ్య ఇంటివద్ద మెటలు చేయుట	2 750/-	140/-
16	6వ. వార్డులో ముణుకూరు కాల్వకట్టపై వంతెన వెంబడి	1 300/-	65/-
17	6 వ. వార్డులో తర్వా సిమెంటు రోడ్డుకు మెటలు మార్జిను వేయుట.	1 400/-	70/-
18	5వ. వార్డులో సీతారాం కృష్ణ ఇంటివద్ద నందు డ్రైనేజి కట్ట సిమెంటు రోడు వేయుట.	4 300/-	215/-
19	నవతివాడ మునిసిపల్ ఎలిమెంటరీ స్కూలు వెనుక టింగు పెట్టి తాసిల్దారు ఇండా నందు వేయుట	1,800/-	90/-
20	ఆలవలవాడ్ గ్రిడ్డి మార్జిను లెవెలు చేయుట	1,150/-	60/-
21	నవతివాడలో మెటలు రోడ్డు వేయుట.	5 000/-	250/-
22	దివి కు పడమటి లంకాయతి ఆఫీసుకు ఇనుప గేటు పెట్టి రిపేరు చేయుట	3,700/-	185/-
23	కూరగాయల మార్కెట్టుకు మెట్లు తడికతో ప్రహరీ కట్టుట	1 158/-	60/-
24	11 వ. వార్డులో హరిజన కాలనీ తూర్పు వైపున రెండు వరుసలకు మెటలు వేయుట	3 400/-	170/-
25	5వ. వార్డులో ఆఫీసువారి కట్టకి సిమెంటు స్లాబులు వేయుట	4 500/-	225/-
26	5 వ. వార్డులో గోపాల అంకినీడు గట్టికి సిమెంటు స్లాబులు వేయుట.	5 200/-	260/-
27	11 వ. వార్డులో హుసేన్ అహమ్మద్ బజారుకు సిమెంటు స్లాబులు వేయుట.	5 400/-	270/-
28	1973-74వ సంవత్సరము కావలసిన పేవుడరీ పామాయిలు సప్లయి చేయుట.		200/-
29.	1973-74 సంవత్సరము కావలసిన పచ్చు పామాయిలు సప్లయి చేయుట.		100/-

(సం) యస్. పి. సాంబశివనాయుడు,
కమిషనరు మరియు స్పెషల్ ఆఫీసరు.
పొన్నూరు మునిసిపాలిటి

Printed and Published by K.L.N. Prasad at Andhra Printers Ltd., Vijayawada-10. Editor : Narla Venkateswara Rao

ప్రయివేట్ రంగం వైఫల్యం: శ్రీ డి.పి. ధార్ నిశిత విమర్శ

న్యూఢిల్లీ, జులై 28— దేశం అభివృద్ధి కృషిని పాలుపంచుకొనవలసిన పారిశ్రామిక ప్రయివేటు రంగం నెరవేర్చలేకపోయిందని ఎగుమతుల మంత్రి శ్రీ డి. పి. ధార్ తిన్న నిశితంగా విమర్శించారు.

వ్యయంపెన్నుద్ధి, పొదుపు, సామర్థ్యాలను ప్రయివేటు రంగం పెంపొందించడంలో విఫలమైనదనీ, అయితే ఆరోగ్య, సాంకేతిక రంగాలలో వ్యయం పోవడాన్ని గానీ, తరిగి పెట్టుబడులు పెట్టేందుకు వీలుగా మిగులు నిధులు ఏర్పాటు చేసుకోవడంలో గానీ ప్రయివేటు రంగం కృషి చేయలేకపోయిందని శ్రీ ధార్ పేర్కొన్నారు.

శ్రీ రాం మనోహర్ లోహియా స్మారక ఇనూ. శ్రీ ధార్, ప్రయివేటు రంగానికి ప్రత్యామ్నాయం కావాలి. కాని దాని పాత్రకాలం అంటే సదుపాయాలను ప్రయివేటీకరణతో పెన్నుదని పునఃపరిశీలించాలన్నారు.

అదుపుపరిచే విధానంలో తాము నిర్వహించవలసిన రాజకీయ పాత్రపట్ల అప్రమత్తంగా వుండాలని పారిశ్రామికులకు ఆయన సలహా యిచ్చారు. ఈ సందర్భంగా వారు తమ శత్రువులు ఎవరో, మిత్రులు ఎవరో తెలుసుకోవాలని ఆయన హితవు చెప్పారు.

ఎటా వ్యాపారి, అక్రమ విల్వదారు, సంపన్న గుత్తవంటి వ్యాపార పెట్టుబడిదారు ప్రయోజనాలు, "పారిశ్రామిక పెట్టుబడిదారు" ప్రయోజనాలు ఒకే విధంగా వుండలేవని ఆయన చెప్పారు.

"చెరకు టన్ను ధర 150 రూపాయలుగా నిర్ణయించాలి"

ప్రధాని ఆంధ్రప్రదేశ్ ఉత్పత్తిదారుల విజ్ఞప్తి

న్యూఢిల్లీ, జులై 28— ఆంధ్రప్రదేశ్ చెరకు ఉత్పత్తిదారుల ప్రతినిధి వర్గం ఆదివారం పార్లమెంటు వద్దకారితో కలసి మొన్న ప్రధాని శ్రీమతి ఇందిరాగాంధీని కలుసుకొని 1974-75 సీజన్‌లో చెరకు టన్ను ధర 150 రూపాయలుగా నిర్ణయించాలని కోరుతూ ఒక మెమొరాండం సమర్పించారు.

చెరకు సంబంధించి ఇప్పటికే పెరిగిన దుష్ప్రభావం అవసరమని వారు కోరారు. ఆంధ్రప్రదేశ్‌లో చెరకు ఉత్పత్తి టన్ను ధర నిర్ణయించడంలో కొనసాగిన ప్రయివేటు రంగంలోని చెరకు ఫ్యాక్టరీల ప్రదర్శిస్తున్న వివక్షను ఈ ప్రతినిధివర్గం శ్రీమతి ఇందిరా గాంధీ దృష్టికి తీసుకొనివచ్చింది.

కోఆపరేటివ్ చక్కెర ఫ్యాక్టరీలు టన్నుకు 120 రూపాయల చొప్పున చెల్లించగా ప్రయివేటు ఫ్యాక్టరీలు టన్నుకు 90 నుంచి 100 రూపాయలు మాత్రమే చెల్లిస్తున్నారని ఆ ప్రతినిధులు పేర్కొన్నారు.

కోఆపరేటివ్ ఫ్యాక్టరీలతో సమానంగా చెరకు ధర చెల్లించవలసిందిగా ప్రయివేటు ఫ్యాక్టరీలపై వత్తిడి తీసుకురావడానికి కేంద్ర ప్రభుత్వం తన అధికారాలు ఇవ్వవలసిందిగా రాష్ట్ర ప్రభుత్వం చేయవలసిందిగా ఆంధ్రప్రదేశ్ కార్మికులు పేర్కొన్నారు.

ఆంధ్రప్రదేశ్‌కు ఎరువుల కోటా పెంచాలని, చెరకు ఉత్పత్తిదారులకు ప్రత్యేక కోటా ఇవ్వాలని కూడా ఆ ప్రతినిధివర్గం కోరింది.

ఎరువుల మేళకు మొలాసిస్ సరఫరా చేయాలని కూడా ఆ ప్రతినిధివర్గం సూచించింది.

ఈ ప్రతినిధివర్గం కేంద్ర ఆహార, వ్యవసాయ శాఖ మంత్రి శ్రీ సి. సుబ్రహ్మణ్యాన్ని కూడా కలుసుకున్నారు. ఈ ప్రతినిధివర్గం పేర్కొన్న అంశాలను పూర్తిగా పరిశీలించి, వీటిపై తర్వాతగా తగిన చర్యలు తీసుకుంటామని శ్రీ సుబ్రహ్మణ్యం హామీ ఇచ్చారు.

"ప్రజాస్వామ్యం చదువురాని పోస్టుమాన్"

అసెంబ్లీలో శ్రీ ఎ. శ్రీరాములు వ్యాఖ్య

(ఆంధ్రజ్యోతి ప్రతినిధి)

హైదరాబాదు, జులై 28— దేశంలో ప్రజాస్వామ్యం అంటుకు "చదువురాని పోస్టుమాన్" లా ప్రజల పక్షాన శ్రీ ఎ. శ్రీరాములు మొన్న అసెంబ్లీలో పోల్చారు.

చదువురాని పోస్టుమాన్, చదువు వచ్చిన మేనాని పహారాతో తన ఉద్యోగాన్ని జరుపుకొన్నట్లుగా దేశంలో ప్రజాస్వామ్యం వున్నదని అన్నారు.

సాధారణ పరిపాలన పద్దుపై చర్చ సందర్భంలో ఆయన ప్రసంగిస్తూ, మంత్రులు కూడా పరిపాలనా యంత్రాంగంపై ఎటువంటి ఆధిపత్యం లేకుండా పనిచేస్తున్నారని అన్నారు. మంత్రులకు, వారి వ్యక్తిగత అధికారులకు నడిచిస్తున్నారని అన్నారు.

19 వేల మందికి "సర్వీసు బ్రేక్" రద్దు

దక్షిణ మధ్య రైల్వే అధికారుల చర్య

హైదరాబాద్, జులై 28— ఈ వత్సరం మే నెలలో ఏమ్మెల్ పాల్గొన్న మరొక ఏనుపేల మంది ఉద్యోగుల సర్వీసు బ్రేకును దక్షిణమధ్య రైల్వే అధికారులు రద్దుచేశారు. దీనితో సర్వీసు బ్రేకు రద్దయిన ఉద్యోగుల సంఖ్య 19 వేలకు పెరిగింది.

రైల్వే సమ్మెలో పాల్గొని డిస్మిస్ అయిన మరొక 110 మంది ఉద్యోగులను తిరిగి ఉద్యోగాలలోకి తీసుకున్నారు. ఇలా తిరిగి ఉద్యోగాలలోకి తీసుకున్నవారి సంఖ్య 220 కి పెరిగింది.

ఉక్కు, సిమెంట్ సరఫరాపై మరిన్ని ఆంక్షలు : స్వర్ణసింగ్ వెల్లడి

న్యూఢిల్లీ, జులై 28— ఉక్కు, సిమెంటు, ఉక్కు సరఫరాచేసే నియంత్రణలు రెండు జిల్లాలకు మరిన్ని అంక్షలు విధించడం జరుగుతుందని విదేశాంగ మంత్రి శ్రీ స్వర్ణ్‌సింగ్ ఇక్కడ చెప్పారు.

జాతీయ నివసాల సదస్సుకు రెండు దశాబ్దాలు నిండిన సందర్భంగా ఎన్నాటు చేసిన ఒక పథకం ప్రారంభోత్సవ సభలో శ్రీ సర్దార్ స్వర్ణ్‌సింగ్ ప్రసంగిస్తూ నివాసాలు అన్నిటికీ ఈ ఆంక్షలు వర్తిస్తాయని చెప్పారు.

శ్రీ స్వర్ణ్‌సింగ్ పార్క్ హౌసింగ్ సమ్మేళనాలు క్రమంగా వుంటాయి 20 ఎకరాల స్థలం ఈ పథకం స్థాపనకు దారితీస్తుంది.

వచ్చేవారం పార్లమెంటులో పథకం రిపోర్టు వస్తుందని ప్రస్తావిస్తూ శ్రీ స్వర్ణ్‌సింగ్ దేశం ఎదుర్కొంటున్న ఆర్థిక ఇబ్బందులను ఇంకా వివరించారు. నివాస నిర్మాణాలకు గుర్తింపు కోరారు.

నివాసాల నిర్మాణంలో పాశ్చాత్య పద్ధతులను గుడ్డిగా అనుసరించడం తగదని శ్రీ సింగ్ పేర్కొన్నారు.

నిర్మాణ వ్యయాన్ని తగ్గించాలని శ్రీ సర్దార్ సింగ్ ఇంజనీర్లను కోరుతూ అది సమయంలో అధిక ఎత్తులో నివాసాలు నిర్మించడం అవసరమని కూడా అన్నారు.

మట్టిపెళ్ళ విరిగి శ్రీలంకలో 31 మంది సజీవసమాధి

కొలంబో, జులై 28— ఇక్కడికి సుమారు 160 కి.మీ. దూరంలోవున్న ఉలవకెండర ఏ తేయాకు తోటలో మట్టిపెళ్ళ విరిగి పడి సుమారు 31 మంది సజీవ సమాధి అయినట్లు ఇక్కడి పోలీసులు తెలియజేశారు. గత రాత్రి ఈ మట్టి పెళ్ళ విరిగి పడింది. బయటపడినవారిలో ఎక్కువ మంది భారతీయులు.

ఆ కొండల ప్రాంతంలో ఎడతెగని వర్షం పడడంవల్ల టెలిగ్రామాలతో సంబంధాలు తెగిపోయాయి.

పట్టణానికి వచ్చే రోడ్లన్నీ జలమయమయ్యాయని తెలుస్తున్నది.

నాగాల్యాండ్‌లో విద్రోహుల బృందం తుడిచివేత

షిల్లాంగ్, జులై 28— నాగాల్యాండ్ రాష్ట్రంగా ఏర్పడేసమయంలో గడ్డి తరుగుకున్న ఎనిమిదిమంది సాయుధ తీవ్రవాదులను పట్టుపట్టడం జరిగింది.

ఈ సంఘటన నిన్న ఉదయం జరిగింది. ఈ సమాచారాలు ఇవి పెద్ద సంఘటనగా అధికారవర్గాలు పేర్కొన్నాయి.

తీరాంధ్రవాణి

మంగళవారం, జులై 30

విజయవాడ

ఉ 7.30 గం. సుప్రభాతం, 7.45 సుప్రభాత గీత్. 8.20 కి. బాలమురళీకృష్ణ వయోలిన్. మ. 12.40 కార్మికుల కార్యక్రమం (విశాఖపట్నం నుంచి రిలే). 1.30 చిత్రతరంగిణి. 1.30 మహిళల మాంచి సమాజం మారిపోయి వర్షం. సా. 6.20 లలిత సంగీతం. 6.30 పూజా కాలక్షేపం. 7.45 యువవాణి 8.00 యువవాణి: వాడుక సరోజిని-కొత్తపాట మిందుకో నేను. 9.15 స్పాట్ టి. టి. 9.30 శరీర్ పవనంగారు. 10 00 కి వి.ఎన్. రావు: పిలకలపాటి అప్పారావు.

హైదరాబాద్ — ఎ

మ. 11.40 కన్నడ సంగీతం: పరిపి.వి. రావు: రంగని: బి రమణారావు. 12.05 బి. బాబి కవితా 1 10 చిత్రసీమ. సా. 7 15 పరి పాట యూనిమ్యాన్ పట్టి తుల: రాధాహాస: దాసరి ఎస్.వి.ఎస్. రావు. 8.45 టి ఆర్. మహాలింగం కణ్ణప్ప. 9.45 పిల్మ్ ట్యూను 10.00 ఎన్.వి. సత్యనారాయణ.

హైదరాబాద్ — బి

మ. 7.05 లలిత సంగీతం: ఎం. ఉషారాణి. 7.20 మిమాయిలి 7.30 చిత్రసీమ. 8.10 కి రాయలక్ష్మి: వీణ. 9.00 రామదాసుకీర్తనలు: పాలగిరి. సా. 5.30 లలితా సంగీతం 5 45 చిత్రసీమ. 7 05 రాంగోపాల్. 8.05 మువ్వ ప్రేమ తుడ్. ఎస్ మోహన్.

మద్రాస్ — ఎ

మ. 6.35 బాలమురళీకృష్ణ 7.25 ఎన్. రాజేశ్వరి కి పిఠాపురం. 7.40 చిత్రగానం. 8.00 వి. రాజలక్ష్మి. సా. 12.02 భావకన్నడ. 12.50 ఎం. ఎల్. వసంతకుమారి. 1.30 చిత్రగానం. సా. 5.10 టి. ఎ. హరిహరన్: పాటలు. 6.05 చిత్రగానం. 8.05 రాగం తానం పల్లవి: మయూరపట్టణం రాజగోపాలయ్యంగార్ 8.45 అంగరంగవైభవంగా. 9.30 అక్కినేని: పర్వతాలమీద. 10.00 వరగీతమంటిః మంచిపాణి టి. సంతానమ్.

మద్రాస్—బి

మ. 7.45 కి ఎస్. వరలక్ష్మి. సా. 12.40 పాట్యాల సంగీతం. సా. 4.15 అలుకు పమిన. 6 00 పాట్యాల సంగీతం 6.30 అమ్మ దాసత్వం భక్తుల ఉద్ధరణ: సమర్పణలు కి. రామలక్ష్మి.

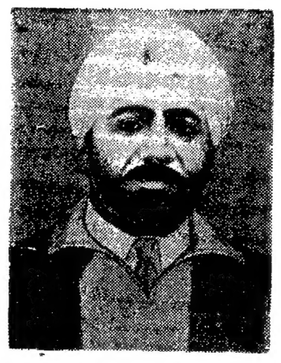

1913లో జలియన్ వాలాబాగ్ దురంతాలను పర్యవేక్షించిన అప్పటి పంజాబ్ గవర్నర్ మైకేల్ ఓ డ్వయరిను 1940లో లండన్‌లో ఒక సభలో కాల్చివేసిన ఉధమ్ సింగ్ చిత్రమిది. మొన్న న్యూఢిల్లీ కోర్టారాగా. దాదాపు అయిదు వ్యాగాలు మివ్వబడింది

జలహీన వర్గాలకు గృహవసతి

1974-75 లో 150 లక్షలు కేటాయింపు

(ఆంధ్రజ్యోతి ప్రతినిధి)

హైదరాబాద్, జులై 28— పెద్దూర్లో తరగతులు, తాలూ, అదికంగా ఉన్నవారికి కర్ణ నిలాలు ఇవ్వడానికు 1974-75 సంవత్సరంలో 15 లక్షల రూపాయలు కేటాయించడం జరిగిందని పాడిమిక పంచాయితీ శాఖ మంత్రి శ్రీ రాజ్కుమార్ శ్రీనివాస్ శ్రీ సాంబశివాల్‌నాయుడు వేసిన ప్రశ్నకు సమాధానంగా చెప్పారు.

ఇందులో 120 లక్షలు పెద్దూర్లో తరగతుల వారికి కేటాయించడం జరుగుతుందని మంత్రి తెలియజేశారు.

శ్రీ పి. రాజగోపాలనాయుడు వేసిన మరొక ప్రశ్నకు మంత్రి శ్రీ లింగం సమాధానం చెబుతూ హరిజనుల గృహ నిర్మాణ పథకం కింద పనిలో భాగం పంపు మంజూరు తీసుకున్న మొత్తంలో. గత సంవత్సరం వరకు 46, 765 గృహాలు పూర్తయ్యాయని, 65111 గృహాలు లింటెల్ లెవల్ రూఫ్ లెవల్ వరకు వచ్చి ఆగిపోవడం వాటిని ఆగకుండా పూర్తి చేయడం జరుగుతుందని, మిగతా 3268 గృహాలు వచ్చే పూ బుకింగు పడిందని చెప్పడం జరుగుతుందని తెలియజేశారు. అనర్హులు వారిని ఎక్కడ వారి పేరు తొలగించలేదని కూడా మంత్రి తెలియజేశారు.

పురాతన వస్తువులలో అక్రమ వ్యాపారం

నల్లూరు కొచ్చిన కస్టమ్స్ ఉద్యోగులపై నేరారోపణ

కొచ్చిన్, జులై 28— ఆంధ్ర అనుకూల పరిశోధన సంస్థ అధికారులు జులై 22 వ తేదిన చేసిన వస్తువులు పురాతన వస్తువులను దొంగతనంగా విదేశాలకు ఎగుమతిచేసే ముఠాను పట్టుకొన్నారు. అందులో కొచ్చిన్ కస్టమ్స్ రిటైర్డ్ తరగతి అధికారితోపాటు ఇద్దరు ఉద్యోగులు వున్నారు.

కొన్ని లక్షల రూపాయలు విలువచేసే ప్రాచీన కళాఖండాలను ఎగుమతిచేసే అక్రమ వ్యాపారంలో పాల్గొంటున్న వున్నదని మైనారు. ఈ సంస్థకు ఉద్యోగులపై మోపినట్లు సి.బి.ఐ అధికారులు తెలియచేశారు.

రాష్ట్రంలో ఉత్తమ పంచాయతి ఎన్నికకు కమిటీ నియామకం

హైదరాబాద్, జులై 28— కేంద్ర పథకం కింద ఉత్తమ పంచాయతీ ఎన్నిక చేయడానికి రాష్ట్ర ప్రభుత్వం కమిటీని నియమించింది.

ఈ కమిటీకి పంచాయతీరాజ్ కార్యదర్శి శ్రీ ఎం. వి. కాంగోర్ చైర్మన్. రాష్ట్ర పంచాయతీరాజ్ మంత్రి చైర్మన్ శ్రీ ఎస్. రాజారెడ్డి సభ్యులు. శ్రీ, సర్దూరి సుబ్బారెడ్డి (ఎం.ఎల్.ఎ.) శ్రీ పి. హెచ్. సత్యనారాయణ (ఎం. ఎల్. ఎ.) పంచాయతీ రాజ్ శాఖ డిప్యూటీ కార్యదర్శి సభ్యులు.

వ్యవసాయాభివృద్ధిలో సహకార సంస్థల కృషి

న్యూఢిల్లీ సదస్సులో శ్రీ షిండే విజ్ఞప్తి

న్యూఢిల్లీ, జులై 28— దేశంలో వ్యవసాయాభివృద్ధి అవసరాలకు అనుగుణంగా సహకార పరపతి కార్యక్రమాలు పుంజుకుంటూ చూడాలని కేంద్ర వ్యవసాయ శాఖ సహాయ మంత్రి శ్రీ ఎ. పి. షిండే, రాష్ట్రాల సహకార మంత్రుల సమావేశంలో కోరారు.

ఈ సమావేశాన్ని వ్యవసాయ శాఖ మంత్రి శ్రీ పి. సుబ్రహ్మణ్యం ప్రారంభించవలసి వుంది. అయితే ఆయన లేకపోవడంవల్ల శ్రీ షిండే ప్రారంభించారు.

ఈ సమయంలో వివిధ ప్రభుత్వ శాఖలు, వ్యవసాయ శాఖకు సంబంధించిన పనులను సమన్వయ పరచవలసిన అవసరం ఉందని శ్రీ షిండే చెప్పారు.

ముఖ్యంగా చిన్నరైతులు వ్యవసాయోత్పత్తి పెంచడానికి అవసరమైన తన వ్యవసాయ పద్ధతులు తెలుసుకొనేటట్లు చేయడంలో సహకార సంస్థలు ప్రధాన పాత్ర నిర్వహించవలసివుందని శ్రీ షిండే చెప్పారు.

సహకార సంస్థలు సక్రమమైన అధికార పద్ధతిగా రూపొందడానికి వివిధ ప్రాంతాలలో వాటి వ్యవస్థను వివిధ రూపాలుగా మార్చుకోవలసివుంటుందని ఆయన అన్నారు.

1973-74 లో సహకార సంస్థలు అందచేసిన స్వల్పకాలిక ఉత్పత్తి రుణాలు 700 కోట్ల రూపాయలు పంపిణీ అయి అందులో 1,300 కోట్ల రూపాయలని శ్రీ షిండే పేర్కొన్నారు.

1-8-74 నుండి
మ్యాట్నీతో ప్రారంభం!
నిర్ణయించబడిన మరియాదలతో

కాల్ గరల్
(ఈస్ట్‌మన్ కలర్)
—నవరంగ్ మూవీస్ రిలీజ్
Suvarna

చిన్న పరిశ్రమదారులారా!

లెక్కల సేకరణదారు మీ యూనిట్ సందర్శించారా? లేకపోతే జిల్లా పరిశ్రమల అధికారిని వెంటనే కలుసుకోండి. చిన్న పరిశ్రమల విభాగాల లెక్కల సేకరణ దాదాపు పూర్తి కావస్తోంది. ఇప్పుడు కూడా మీ వివరాలు అందులో చేర్చే వీలుంది.

ఇది మీ శ్రేయస్సు కోసమే.

డెవలప్‌మెంట్ కమిషనర్,
చిన్నతరహా పరిశ్రమలు,
భారత ప్రభుత్వం.

davp 74/155

నూజివీడు మునిసిపాలిటీ టెండరు నోటీసు

నూజివీడు మునిసిపాలిటీ యేరియాలో 14వ ఫైనాన్సు పథకం అని పిలువబడే పథకములో 5 వెంట్ మార్కెట్టు కొట్లకు తేది 14-8-74 వ తేదీ సాయంకాలము 4.00 గంటల వరకు పిలువ పిలిచి టెండరు ఈ దిగువ పనులకు పిలిచి వారిచేగాని, వారి అధికారము పొందిన వారిచేగాని తీసుకొనబడ్డ అదే రోజు సాయంకాలము 4-30 గంటలకు టెండరు దారు సమక్షమున తెరవబడును

పని వివరము	టెండరు డిపాజిటు	పెర్మిట్ ఫారం ఖరీదు	పని పూర్తిచేయు కాలపరిమితి
1 5 మార్కెట్టు కొట్ల కలుపుట రూ 625.00	రూ 15.15	6 మాసములు	

ఇతర వివరములు ఆఫీసు పనివేళలో పేలయందు తెలుసుకొనవచ్చును.

(సం) డి శ్రీనివాసరావు పట్నాయక్
మునిసిపల్ కమిషనరు

ఆంధ్రప్రదేశ్ ప్రభుత్వము

నంబరు 8/74-75 **చిట్ టెండరు నోటీసు** తేదీ 15-7-1974

పశ్చిమపేట పెండ్లు లమేషు కాంట్రాక్టు పద్ధతిలో నెలూరు రిహాబిలిటేషన్ మరియు పునరావాస కాలనీ. నెలూరు వర్కింగు పూవరించిందేగు ఇంజనీరుగారిచే ఈ క్రింద ఉపహరించబడిన పనులకు ఎదురుగా మార్చిందిన ప్రకారము రిజిస్టరు అయిన కంట్రాక్టర్ల నుండి తేది 20-8-74 మధ్యాహ్నము 3.00 గంటలవరకు (ఐ యస్. టి.) నెలూరులో వారి కార్యాలయమునందు తీసుకొనబడును పెండ్లు అదే రోజు సాయంకాలము 4.30 గంటలకు మధ్యాహ్నము మూసరించి పెండ్లు ఇ ఇంజనీరుగారిచేగాని, వారి ద్వారా అధికారము పొందినవారిచేగాని తెరవబడును

పెండ్లు పెట్టుగారు తాము పనులకు పరియు క్లాసులో కంట్రాక్టరుగా ఆంధ్రప్రదేశ్ ప్రభుత్వము పనులకు కాలో రిజిస్టరు అయినట్లు దాఖలా చూపవలయును.

వరుస నెంబరు	పనియొక్క పేరు	ప్రథమ దరావతు తులవాలిన బ్యాంకు డ్రాఫ్	బ్యాంకు గ్యారంటీ	పనికి సంబంధించిన ఎగిమ్యాటివ్ ఇంజనీరు	పెండ్లు పెట్టుట ఖరీదు అమ్మకపు పన్నుతో సహా	పని పూర్తి చేయు కాలము	పెండ్లు పెట్టుటకు అర్హత కలిగిన క్లాస్ కంట్రాక్టరు
1	కర్నూలు-గుంటూరు రోడ్డు కి. మీ. 103 00 నుండి 125 00 వరకు ప్రత్యేక మరమ్మత్తులు చేయుట	రు. 4 500/-	రు. 3 000/-	ఒంగోలు	72-10	9 నెలలు	I నుండి III
2	కర్నూలు-గుంటూరు రోడ్డు కి. మీ. 12 00 నుండి 148 00 వరకు ప్రత్యేక మరమ్మత్తులు చేయుట	5 400/-	3 600/-	ఒంగోలు	72-10	9 నెలలు	I నుండి III
3	ఉరిగి-అద్దంకి రోడ్డు కి. మీ. 2 40 నుండి 10 40 వరకు ప్రత్యేక మరమ్మత్తులు చేయుట	2 800/-	2 100/-	ఒంగోలు	72-10	9 నెలలు	I నుండి III
4.	ఏర్పేడు-చెన్నూరు రోడ్డు కి. మీ. 25 20 నుండి 28 40 వరకు ప్రత్యేక మరమ్మత్తులు చేయుట	1 500/-	1 000/-	నెల్లూరు సర్కిల్ హైవేస్	72-10	9 నెలలు	I నుండి III
5	మద్రాసు-కలకత్తా రోడ్డు కి. మీ. 234 220 నుండి 320 వరకు ప్రత్యేక మరమ్మత్తులు చేయుట	5 400/-	3 600/-	ఒంగోలు	72-10	9 నెలలు	I నుండి III

పైన తెలిపిన పెండ్లు లమేషు కాంట్రాక్టు పద్ధతిలో నెలూరు రిహాబిలిటేషన్ మరియు పునరావాస కాలనీ. నెలూరు వర్కింగు పూవరించిందేగు ఇంజనీరుగారిచే ఈ క్రింద ఉపహరించబడిన పనులకు ఎదురుగా మార్చిందిన ప్రకారము రిజిస్టరు అయిన కంట్రాక్టర్ల నుండి తేది 20-8-74 మధ్యాహ్నము 3.00 గంటలవరకు (ఐ యస్. టి.) నెలూరులో వారి కార్యాలయమునందు తీసుకొనబడును పెండ్లు అదే రోజు సాయంకాలము 4.30 గంటలకు మధ్యాహ్నము మూసరించి పెండ్లు ఇ ఇంజనీరుగారిచేగాని, వారి ద్వారా అధికారము పొందినవారిచేగాని తెరవబడును

పెండ్లు పెట్టుగారు తాము పనులకు పరియు క్లాసులో కంట్రాక్టరుగా ఆంధ్రప్రదేశ్ ప్రభుత్వము పనులకు కాలో రిజిస్టరు అయినట్లు దాఖలా చూపవలయును.

సయ్యద్ బాబా మొహియుద్దీన్,
మునిసిపల్ ఇంజనీరు ఇంజనీరు.
ప్రణాళికలు రిహాబిలిటేషన్ మరియు పునరావాస కాలనీ
నెలూరు వర్కింగు సర్కిల్, నెలూరు.

జంటనగరాల అనుబంధం

ఆంధ్రజ్యోతి

విజయవాడ, జులై 29, 1974 సోమవారం

విప్లవ రచయితల అరెస్టుకు నిరసన

శ్రీశ్రీ అధ్యక్షతన నేడే బహిరంగసభ

("ఆంధ్రజ్యోతి" ప్రతినిధి)

హైదరాబాద్, జులై 28 — విప్లవ రచయితల అరెస్టులకు నిరసన తెలియజేయడానికి రేపు సారస్వత పరిషత్తు హాలులో శ్రీశ్రీ అధ్యక్షతన బహిరంగసభ జరుగుతుంది.

ఈ బహిరంగసభలో ఈ క్రిందివారు ప్రసంగిస్తారు. శ్రీయుతులు రావికొండ విశ్వనాథశాస్త్రి, కొల్లా వెంకయ్య, మాదల నారాయణస్వామి, కె. రామారావు, సింగరాజు రామకృష్ణయ్య, బాలకృష్ణయ్య, మాణిక్యరావు, పి. వి. కె. రావు, ఎ. శ్రీరాములు, ఎస్. వెంకటరత్నం, పాపిరెడ్డి, జి. కోటేశ్వరరావు.

ఈ సభ రాష్ట్ర పౌరహక్కుల సంఘం, విప్లవ రచయితల సంఘాల సంయుక్త ఆధ్వర్యాన జరుగుతుంది.

రాష్ట్ర శాంతిసేన మండలి కార్యవర్గం ఎన్నిక

హైదరాబాద్, జులై 28 — ఆంధ్రప్రదేశ్ శాంతిసేన మండలి కార్యవర్గం ఈ కింది వారితో ఏర్పడినది:

అధ్యక్షులు: — శ్రీ జి. మాణిక్యరావు, కార్యదర్శి: — శ్రీ వి. వెంకటరామారావు.

కార్యవర్గం సభ్యులు: సర్వశ్రీ ఆర్. కె. రావు, సురభిశర్మ, సి. వి. బాబి, టి. గోపాలరెడ్డి, వి. ప్రతాపరెడ్డి, ఎ. లింగారెడ్డి, ఆర్. పరశురాం, ఎస్. రుక్మారావు, మధుసూదన్, డి. దుర్గయ్య, బ్రహ్మచైతన్య, శేషవర్మ, ఎం. సూర్యారావు, ఎస్. బాలకృష్ణారెడ్డి, రొంగలి బైరాగి, మోరేశ్వర్, జి. పరుసేన్.

గాంధీ పీస్ ఫౌండేషన్, గాంధీ స్మారక నిధి మొదలయిన సంస్థలకు చెందిన వారికి ప్రాతినిధ్యం ఇచ్చే దృష్టితో సర్వశ్రీ కె. కోదండరామరెడ్డి, మహమ్మాణ్యంగారు, ఎం. ఎల్. నరసింహారావు, శ్రీమతి పద్మజ మండలి కార్యవర్గం సభ్యులుగా చేర్చుకోవడానికి ఏరు తీర్మానించారు.

శ్రీ పట్నాయక్ చిత్రకళా ప్రదర్శన

మంత్రి భాట్టంచే ప్రారంభోత్సవం

("ఆంధ్రజ్యోతి" ప్రతినిధి)

హైదరాబాద్, జులై 28 — ప్రముఖ చిత్రకారుడు శ్రీ సి. ఎస్. ఎస్. పట్నాయక్ రూపొందించిన పెయింటింగ్స్ ప్రదర్శనను రాష్ట్ర పౌరసరఫరాల మంత్రి శ్రీ భట్టం శ్రీరామమూర్తి మోన్న కళాభవన్‌లో ప్రారంభోత్సవం చేశారు.

భారతీయ చిత్రకళకు, ముఖ్యంగా ప్రాచీన సంప్రదాయాలు గల చిత్రాలకు ప్రభుత్వం, అకాడెమీలు, కళాప్రియులు ప్రోత్సహిస్తే తప్ప చిత్రకళ అభివృద్ధి చెందజాలదని శ్రీ భట్టం అన్నారు.

సభకు అధ్యక్షత వహించిన విద్యాశాఖ మంత్రి శ్రీ మంథని వెంకట కృష్ణారావు ప్రసంగిస్తూ చిత్రకళ అభివృద్ధికి ప్రభుత్వం తోడ్పడుతుందని, ఎంతో మంది యువ చిత్రకారులు ముందుకువచ్చి భారతీయ సంస్కృతిని చిత్రాల ద్వారా శాశ్వతంగా నిలిపివేయాలని కోరారు.

శ్రీ సి. ఎస్. ఎస్. పట్నాయక్ తొలుత స్వాతంత్ర్యఉద్యమ కాలపు చిత్రాలతో తాను వేసిన చిత్రాలతో తన పరిచయం చేశారు.

ఈ ప్రదర్శన కళాభవనంలో ప్రతిరోజు సాయంత్రం నాలుగు నుంచి ఎనిమిది గంటల వరకు వుంటుంది.

ఎల్లెందు తాలూకాకు ఎరువుల సరఫరా

ముఖ్యమంత్రికి విజ్ఞప్తి

హైదరాబాద్, జులై 28 — రైతులకు తగినన్ని ఎరువులను వెంటనే సరఫరా చేయడానికి తగ్గులు గైకొనాలని కోరుతూ ముఖ్యమంత్రికి ఎల్లెందు తాలూకా కాంగ్రెసు కమిటీ అధ్యక్షుడు శ్రీ దాసరి వెంకటరాములు ఒక మెమొరాండం పంపించారు.

రెండు ఎరువుల కొరతను ఎదుర్కొంటున్నామని, దాని ఫలితంగా పంటలు దెబ్బతినగలవని అయన పేర్కొన్నారు.

గ్రామీణ యువకులకు ఆయుధాల సప్లయి

నక్సలైట్లబారినుంచి రక్షణకు శ్రీ టి. వెంకటప్పయ్య సూచన

("ఆంధ్రజ్యోతి" ప్రతినిధి)

కొత్తగూడెం, జులై 28 — 1949-51 మధ్య జరిగిన కమ్యూనిస్టు ఉద్యమకాలంలో చేసినట్టుగా, నక్సలైట్ల బారినుంచి రక్షించుకొనడానికి వీలుగా ప్రతిగ్రామంలో యువకులకు ఆయుధాలు సప్లయి చేయాలని శాసనమండలి సభ్యుడు శ్రీ తోటకూర వెంకటప్పయ్య బూర్గంపాడు తాలూకాలోని ఉగ్రవాదం దాడులకు గురైన ప్రాంతాలలో పర్యటించి వచ్చిన తరువాత ముఖ్యమంత్రికి విజ్ఞప్తిచేయ నిర్ణయించారు.

ఆయుధాలు సప్లయిచేసే ఇటువంటి సాంఘిక, వ్యతిరేక శక్తులను రూపుమాపడంలో ప్రభుత్వానికి సాయపడడానికి గ్రామాలలో ప్రజలు ఉత్సుకతతో వున్నారని అయన పేర్కొన్నారు.

ఖమ్మంలో బి.ఇడి. కళాశాల

("ఆంధ్రజ్యోతి" ప్రతినిధి)

ఖమ్మం, జులై 28 — ప్రస్తుత విద్యాసంవత్సరంలో ఖమ్మంలో బి. ఇడి. కళాశాల ప్రారంభించడానికి జ్యోతి ఎడ్యుకేషనల్ సొసైటీ సంకల్పించినట్టు, దానికి ప్రభుత్వం సూచిత్వరలో ఉత్తర్వులు జారీ చేస్తుందని శ్రీ సీతారెడ్డి జూనియర్ కళాశాల ప్రిన్సిపాల్ శ్రీ కె. రామమోహనరావు తెలియజేశారు. ఈ కళాశాలను జ్యోతి ఎడ్యుకేషనల్ సొసైటీ నడుపుతుంది.

1974 ఎప్రిల్‌లో జరిగిన డిగ్రీ పరీక్షలలో ఈ కళాశాల 70 శాతం ఫలితాలు సాధించింది. 60 మంది విద్యార్థులు పరీక్షలు వ్రాయగా 50 మంది ఉత్తీర్ణులయ్యారు. వారిలో పదిమంది ద్వితీయ శ్రేణిలో ఉత్తీర్ణులయ్యారు.

తాలూకా టైపిస్టులసంఘం

ఖమ్మం పట్టణం, తాలూకా టైపిస్టులు నెలకొల్పిన సంఘానికి ఈ కింది కార్యవర్గం ఎన్నికయింది.

అధ్యక్షుడు: శ్రీ కె. కృష్ణమూర్తి

హైదరాబాద్‌లో సెంట్రల్ యూనివర్శిటీ

డాక్టర్ అంబేద్కర్ పేరు పెట్టాలని ప్రధానికి విజ్ఞప్తి

విజయవాడ, జులై 28 — హైదరాబాద్‌లో స్థాపించనున్న కేంద్ర విశ్వవిద్యాలయానికి డాక్టర్ అంబేద్కర్ పేరు పెట్టాలని ఆంధ్రప్రదేశ్ షెడ్యూల్డ్ కులాల సమాఖ్య సంఘం తరపున ప్రధాని శ్రీమతి ఇందిరా గాంధీని పరిచయించిన ఒక విజ్ఞాపన పత్రంలో సంఘం అధ్యక్షుడు శ్రీ కె. రామణయ్య కోరారు.

డాక్టర్ అంబేద్కర్ విద్యారంగంలో చేసిన అపరిమిత కృషికి ఇది సముచితమైన చర్యకాగలదని అయన పేర్కొన్నారు.

ఉపాధ్యక్షులు: శ్రీ వి. వెంకయ్య, కార్యదర్శి: శ్రీ కె. నాగిరెడ్డి, కోశాధికారి: శ్రీ వి. సత్యనారాయణ, మరి అర్గురు కార్యవర్గ సభ్యులు

విజయవంతమైన 17వ సంయుక్త వారం

రోజూ 3 ఆటలు : 2-30, 6-15 & 9-30.

నటసార్వభౌమస్వర్గీయ ఎన్.టి.రామారావు అత్యుత్తమనటన చూడి ఆనందించండి

పల్లవి ప్రొడక్షన్స్

అందరూ దొంగలే

నిర్మాత అక్కినేని ఆనందరావు దర్శకుడు వి.బి.రాజేంద్రప్రసాద్ ఆధ్వర్యంలో

అనిపూరాణ్ చిలుకూరి

మదర్స్ — ఎ.ఎల్.టి.టి. [హైదరాబాద్] శివాని [కాకినాడ]

గురువారం 1వ తేదీ బ్రహ్మాండమైన విడుదల

గురువారం 1వ తేదీ నుండి ఆదివారం 4వ తేదీ వరకు

రోజూ 4 ఆటలు : ఉ॥ 11-00, 2-30, 6-15 & 9-30.

బాలాజీ (మూసీరాంబాగ్-హైదరాబాద్) మీనా (ఎయిర్ కాల్డు-హైదరాబాద్) రాజేశ్వర్ (సికింద్రాబాద్)
కాకతీయ (వరంగల్) లంబే (బ్రహ్మం) పిక్చర్ ప్యాలెస్ (నిజామాబాద్)
అడ్వాన్స్ బుకింగ్ ... ఉ॥ 1-00 వరకు, మరల సా॥ 4-00 ... వరకు కౌంటర్లు తెరుచు.

విజయవంతమైన 9 వ సంయుక్త వారం
రోజూ 3 ఆటలు : 2-30, 6-15 & 9-30

శాంతి (ఎయిర్ కూల్డ్ - హైదరాబాద్) | అజంతా (సికింద్రాబాద్)
శ్రీనివాస (వరంగల్) | వెంకటలక్ష్మి (ఖమ్మం) | భారత్ (మహబూబ్‌నగర్)

విజయవంతమైన 8 వ సంయుక్త వారం
రోజూ 3 ఆటలు : 2-30, 6-15 & 9-30

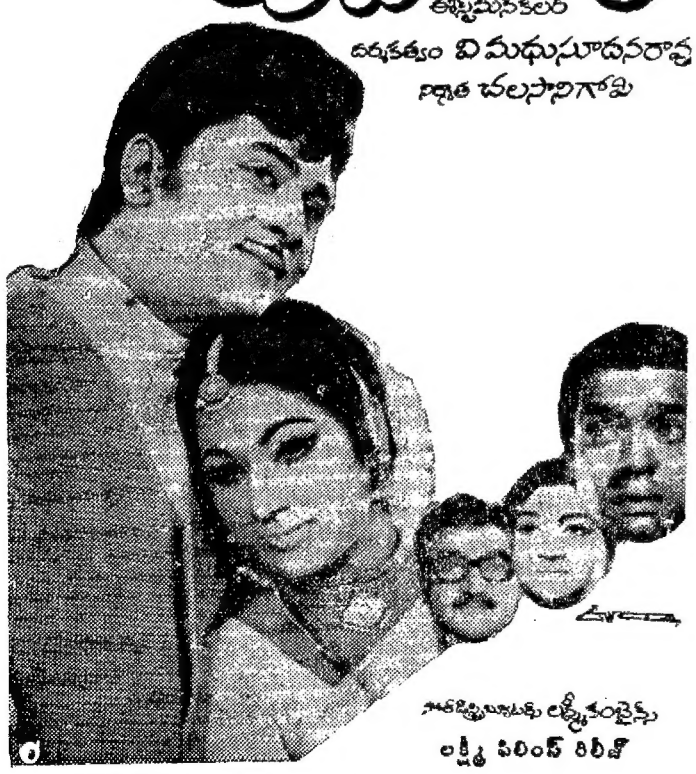

వెంకటేశ్ (ఎయిర్ కండిషన్డ్-హైదరాబాద్) ప్యారడైజ్ (ఎయిర్ కూలు-సికింద్రాబాద్)
సుందర్ [ఖమ్మం] అశోక్ [నిజామాబాద్] అశోక్ [మహబూబ్‌నగర్]
శ్రీ రాజరాజేశ్వరి - (వరంగల్)
అడ్వాన్సు బుకింగ్ : అన్ని థియేటర్లలో ప్రతి రోజూ ఉ 11-00 గంటనుండి మ 1-00 గంటవరకు మరల సా 4.00 గంటనుండి 6-00 గంటవరకు పై తరగతికి కలదు.

శ్రీ రామచంద్రారెడ్డి మృతిపట్ల స్పీకర్ శ్రీరంగారెడ్డి దిగ్భ్రాంతి

(ఆంధ్రజ్యోతి ప్రతినిధి)

హైదరాబాద్ జులై 28— ఆంధ్రప్రదేశ్ ఆర్థిక మంత్రి శ్రీ రామచంద్రారెడ్డి పరిస్థితి ఆందోళనకరంగా వున్నట్లు తెలియగానే ఉస్మానియా ఆస్పత్రికి వెళ్ళి అసెంబ్లీ స్పీకర్ శ్రీ పిడతల రంగారెడ్డి అ తర్వాత పత్రికలవారితో మాట్లాడుతూ వివరాలు తెలిసిన శ్రీ రామచంద్రారెడ్డి త్వరగా కోలుకోవడం చూసి తాను దిగ్భ్రాంతి చెందానని అన్నారు.

ఆంధ్రప్రదేశ్ కాంగ్రెస్ కమిటీ కార్యదర్శిగా, డిప్యూటీ మంత్రిగా ప్రజలకు అమూల్యమైన సేవచేసి ఒక మహోన్నత వ్యక్తి రామం కోల్పోయినట్లు శ్రీ రంగారెడ్డి పేర్కొన్నారు.

తాను వ్యక్తిగతంగా ఒక గొప్ప మిత్రుని కోల్పోయినట్లు కూడా స్పీకర్ పేర్కొన్నారు.

శ్రీ దశరథరామరెడ్డి, శ్రీ అంకినీడుగార్ల సంతాపం

శ్రీ రామచంద్రారెడ్డి చిత్తశుద్ధిగల వ్యక్తిత్వం. సంక్షేమ పథకాలు అమలుపరచడంలో అన్నివర్గాల ప్రజల ప్రేమను పొందగలిగిన మహనీయుడు. ఆయన మృతిపట్ల ఎర్రగడ్డలో జరుగుతున్న తృతీయ మండల సమావేశం సంతాపం ప్రకటించింది. డెవలప్‌మెంట్ కమిటీ చైర్మన్ శ్రీ దశరథరామరెడ్డి, వైస్ చైర్మన్ శ్రీ ఎం. అంకినీడు కోటేశ్వర్లు అర్పించారు.

శ్రీ రామచంద్రారెడ్డి మృతి రాష్ట్రానికి, ముఖ్యంగా వరంగల్లు జిల్లాకు పెద్దలోటు. వరంగల్లు జిల్లా జూనియర్ కాలేజీలు, హైస్కూళ్ళ విద్యార్థుల కార్యవరణ సంఘం అధ్యక్షులు, కాంగ్రెస్ నాయకులు శ్రీ ఎల్. వి. ఎస్. కె. ప్రసాద్ ఒక సంతాప ప్రకటనలో పేర్కొన్నారు.

శ్రీ రత్నపాల్ షా

"అత్యంత సమర్థుడైన పాలకుడ కోల్పోయాం" అని ఆంధ్రప్రదేశ్ వాణిజ్య పారిశ్రామిక మండల సమాఖ్య అధ్యక్షుడు శ్రీ రత్నపాల్ షా సంతాపాన్ని అర్పించారు.

శ్రీ రామచంద్రారెడ్డి మృతి వల్ల ఒక సీనియర్ తెలంగాణా నాయకుడు కోల్పోయామని, రాష్ట్రానికి ముఖ్యంగా తెలంగాణకు తీరని లోటని రాష్ట్ర ఉపాధ్యాయుల సంఘం అధ్యక్షులు శ్రీ వ్యాసమందారావు పేర్కొన్నారు.

రోడ్డు రవాణా సంస్థ సంతాపం

రోడ్డు రవాణా సంస్థ సమావేశ మందిరంలో శ్రీ రామచంద్రారెడ్డి సంతాప తీర్మానం ఆమోదించారు.

శ్రీ రామచంద్రారెడ్డి మృతిపట్ల తమ దిగ్భ్రాంతిని, ప్రగాఢ సంతాపాన్ని తెలియజేస్తూ ఈ రోజు ఒక తీర్మానం ఆమోదించింది.

శ్రీ రామచంద్రారెడ్డి సంతాపసూచకంగా రోడ్డు సమావేశాన్ని వాయిదా వేశారు. రోడ్డు రవాణా సంస్థ కార్యాలయాలు మూసివేశారు.

డాక్టరు దేవానంద రావు

హైదరాబాద్ జులై 28 — ఆర్థిక మంత్రి, మా సీనియర్ సహచరులు శ్రీ రామచంద్రారెడ్డి మరణం వారు దిగ్భ్రాంతికి గురిచేసింది. అయన మరణించడం ఎరిగాం. గొప్ప దేశభక్తుడు అరుదైన రాజకీయ మంత్రి డాక్టర్ వి. దేవానంద రావు ఒక సంతాప సందేశంలో పేర్కొన్నారు.

శ్రీ ఎస్. యతిరాజారావు

హైదరాబాద్, జులై 28— ఆర్థిక మంత్రి శ్రీ రామచంద్రారెడ్డి మరణం వారం కలిగించిందని ఆంధ్రప్రదేశ్ సమాచార మంత్రి అన్న శ్రీ యస్. యతిరాజారావు సంతాపం ప్రకటించారు.

మహోజ్వలమైన 14 వ సంయుక్త వారం

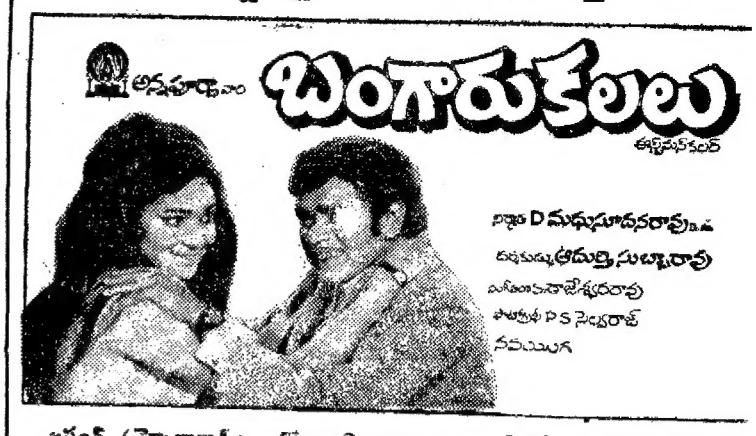

వసంత్ (హైదరాబాద్) రోజూ 3 ఆటలు : 2-30, 6-00 & 9-30
చిత్రాంజలి (సికింద్రాబాద్) : రోజూ 3 ఆటలు : 2-30, 6-00 & 9-30.
నటరాజ్ (కరీంనగర్)

విజయవంతమైన 30 వ సంయుక్త వారం
రోజూ 3 ఆటలు : 2-30, 6-15 & 9-30.

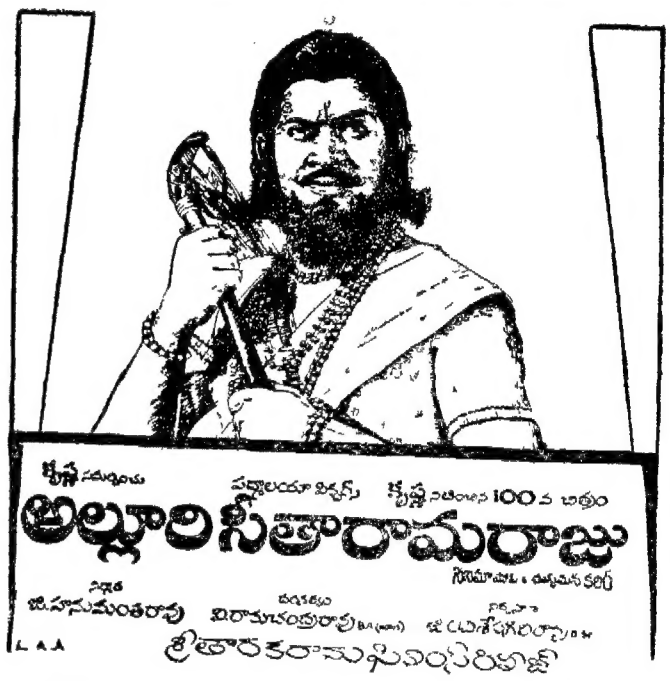

వరంగం (ఎయిర్ కండిషన్డ్) - (హైదరాబాద్) అంజలి (సికింద్రాబాద్)
పరోజ్ (వరంగల్) | రాఘవ (ఖమ్మం) | భారత్ (మహబూబ్‌నగర్)
31-7-74 బుధవారం నుండి వెంకటేశ్వర (సంగారెడ్డి)

విజయవంతమైన 14 వ సంయుక్త వారం

దీపక్ - [హైదరాబాద్] [2-30 6-15 & 9-30]
నవీన్ - [వరంగల్]
రాజేశ్వర్ - (సికింద్రాబాద్) పిక్చర్ ప్యాలెస్ (నిజామాబాద్)